**EGZAMIN POTWIERDZAJĄCY
KWALIFIKACJE W ZAWODZIE
ORAZ EGZAMIN ZAWODOWY
w województwie śląskim**

**sesje egzaminacyjne, które odbyły się
w 2024 roku**

Spis treści

1.	WPROWADZENIE	2
1.1	OPIS FORMUŁY EGZAMINU POTWIERDZAJĄCEGO KWALIFIKACJE W ZAWODZIE ORAZ EGZAMINU ZAWODOWEGO	4
1.2	TERMINY EGZAMINU POTWIERDZAJĄCEGO KWALIFIKACJE W ZAWODZIE ORAZ EGZAMINU ZAWODOWEGO	5
2.	EGZAMIN POTWIERDZAJĄCY KWALIFIKACJE W ZAWODZIE – KSZTAŁCENIE WEDŁUG PODSTAWY PROGRAMOWEJ Z 2012 ROKU.....	7
2.1	INFORMACJE O ZDAJĄCYCH EGZAMIN POTWIERDZAJĄCY KWALIFIKACJE W ZAWODZIE (FORMUŁA 2012)	7
2.2	ZDAWALNOŚĆ EGZAMINU POTWIERDZAJĄCEGO KWALIFIKACJE W ZAWODZIE (FORMUŁA 2012)	9
3.	EGZAMIN POTWIERDZAJĄCY KWALIFIKACJE W ZAWODZIE KSZTAŁCENIE WEDŁUG PODSTAWY PROGRAMOWEJ Z 2017 ROKU.....	13
3.1	INFORMACJE O ZDAJĄCYCH EGZAMIN POTWIERDZAJĄCY KWALIFIKACJE W ZAWODZIE (FORMUŁA 2017)	13
3.2	ZDAWALNOŚĆ EGZAMINU POTWIERDZAJĄCEGO KWALIFIKACJE W ZAWODZIE (FORMUŁA 2017)	15
4.	EGZAMIN ZAWODOWY KSZTAŁCENIE WEDŁUG PODSTAWY PROGRAMOWEJ Z 2019 ROKU.....	19
4.1	INFORMACJE O ZDAJĄCYCH EGZAMIN ZAWODOWY (FORMUŁA 2019)	19
4.2	ZDAWALNOŚĆ EGZAMINU ZAWODOWEGO (FORMUŁA 2019)	21

1. WPROWADZENIE¹

Egzamin potwierdzający kwalifikacje w zawodzie/egzamin zawodowy jest przeprowadzany:

- z zakresu danej kwalifikacji wyodrębnionej w zawodzie lub w zawodach szkolnictwa zawodowego
- na podstawie wymagań określonych w podstawie programowej kształcenia w zawodach szkolnictwa zawodowego.

Do egzaminu potwierdzającego kwalifikacje w zawodzie przeprowadzanego zgodnie z przepisami ustawy o systemie oświaty w brzmieniu obowiązującym przed 1 września 2017 r. i w oparciu o podstawę programową kształcenia w zawodach z 2012 r. przystępują:

- absolwenci dotychczasowego czteroletniego technikum, którzy realizowali podstawę programową kształcenia w zawodach szkolnictwa zawodowego z 2012 r. – do zakończenia roku szkolnego 2024/2025;
- absolwenci zasadniczych szkół zawodowych, którzy realizowali podstawę programową kształcenia w zawodach szkolnictwa zawodowego z 2012 r. – do zakończenia roku szkolnego 2024/2025;
- absolwenci szkoły policealnej, którzy realizowali podstawę programową kształcenia w zawodach szkolnictwa zawodowego z 2012 r. – do zakończenia roku szkolnego 2024/2025;
- osoby, które ukończyły kwalifikacyjny kurs zawodowy prowadzony w oparciu o podstawę programową kształcenia w zawodach szkolnictwa zawodowego z 2012 r. – do dnia 31 października 2025 r.,
- Osoby, które do dnia 31 stycznia 2019 r. złożyły wniosek o dopuszczenie do egzaminu eksternistycznego potwierdzającego kwalifikacje w zawodzie z zakresu, co najmniej jednej z kwalifikacji wyodrębnionych w danym zawodzie zgodnie z podstawą programową kształcenia w zawodach z 2012 r. oraz przystępujący do egzaminu potwierdzającego kwalifikacje w zawodzie na zasadach określonych dla egzaminu eksternistycznego potwierdzającego kwalifikacje w zawodzie absolwenci dotychczasowej zasadniczej szkoły zawodowej, dotychczasowego czteroletniego technikum i absolwenci szkoły policealnej, w których kształcenie było realizowane zgodnie z podstawą programową z 2012 roku, a także osoby, które ukończyły kwalifikacyjny kurs zawodowy przeprowadzany zgodnie z podstawą programową z 2012 roku, którzy przystępują do egzaminu potwierdzającego kwalifikacje w zawodzie lub jego części po raz trzeci lub kolejny – do dnia 31 października 2025 r.,
- osoby dorosłe, które ukończyły praktyczną naukę zawodu dorosłych lub przyuczenia do pracy dorosłych, o których mowa odpowiednio w art. 53c i art. 53d ustawy z dnia 20 kwietnia 2004 r. o promocji zatrudnienia i instytucjach rynku pracy (Dz.U. z 2015 r. poz. 149, z późn. zm.), do 31 października 2025 r.

Egzamin potwierdzający kwalifikacje w zawodzie – Formuła 2012 jest przeprowadzany do 31 października 2025 r., także jako egzamin eksternistyczny potwierdzający kwalifikacje w zawodzie dla osób, które: ukończyły gimnazjum albo ośmioletnią szkołę podstawową oraz co najmniej dwa lata kształciły się lub pracowały w zawodzie, w którym wyodrębniono daną

¹ Informacja o sposobie organizacji i przeprowadzania egzaminu potwierdzającego kwalifikacje w zawodzie/egzaminu zawodowego obowiązująca w roku szkolnym 2023/2024

kwalifikację i złożyły wniosek o dopuszczenie do egzaminu złożonego nie później niż do dnia 31 stycznia 2019 r.

Do egzaminu potwierdzającego kwalifikacje w zawodzie przeprowadzanego zgodnie z przepisami ustawy o systemie oświaty w brzmieniu obowiązującym przed 1 września 2019 r. i w oparciu o podstawę programową kształcenia w zawodach z 2017 r. przystępują:

- absolwenci czteroletniego technikum, którzy realizowali podstawę programową z 2017 roku – do zakończenia roku szkolnego 2026/2027,
- absolwenci branżowej szkoły I stopnia, którzy realizowali podstawę programową z 2017 roku – do zakończenia roku szkolnego 2025/2026,
- absolwenci szkoły policealnej, którzy realizowali podstawę programową z 2017 roku – do zakończenia roku szkolnego 2025/2026,
- osoby, które ukończyły kwalifikacyjny kurs zawodowy prowadzony w oparciu o podstawę programową z 2017 r. prowadzony nie dłużej niż do dnia 31 marca 2021 r. – do dnia 31 października 2027 r.,
- osoby spełniające warunki określone w przepisach w sprawie egzaminów eksternistycznych, które w okresie od 31 stycznia 2019 r. do 31 stycznia 2021 r. po raz pierwszy złożyły wniosek o dopuszczenie do egzaminu eksternistycznego potwierdzającego kwalifikacje w zawodzie z zakresu co najmniej jednej z kwalifikacji wyodrębnionych w danym zawodzie zgodnie z podstawą programową kształcenia w zawodach z 2017 r. oraz przystępujący do egzaminu eksternistycznego potwierdzającego kwalifikacje w zawodzie absolwenci branżowej szkoły I stopnia, czteroletniego technikum i szkoły policealnej, w których kształcenie było realizowane zgodnie z podstawą programową z 2017 roku, a także osoby, które ukończyły kwalifikacyjny kurs zawodowy przeprowadzany zgodnie z podstawą programową z 2017 roku, które przystępują do egzaminu potwierdzającego kwalifikacje w zawodzie lub jego części po raz trzeci lub kolejny – do 31 sierpnia 2028 r.,
- osoby dorosłe, które ukończyły praktyczną naukę zawodu dorosłych lub przyuczenie do pracy dorosłych, jeżeli program przyuczenia uwzględniał wymagania określone w podstawie programowej kształcenia w zawodach z 2017 r. zgłoszonych przez starostę do okręgowej komisji egzaminacyjnej – do 31 października 2027 r.

Z dniem 1 września 2019 r. weszły w życie przepisy wprowadzające egzamin zawodowy (Formuła 2019), do którego obowiązuje nowa podstawa programowa kształcenia w zawodach szkolnictwa branżowego z 16 maja 2019 r.

Do egzaminu zawodowego według podstawy programowej kształcenia w zawodach szkolnictwa branżowego z 2019 r. przystępują:

- uczniowie branżowych szkół I stopnia niebędący młodocianymi pracownikami,
- uczniowie branżowych szkół I stopnia będący młodocianymi pracownikami zatrudnionymi w celu przygotowania zawodowego u pracodawcy niebędącego rzemieślnikiem,
- uczniowie techników,
- słuchacze branżowych szkół II stopnia,
- słuchacze szkół policealnych.

1.1 OPIS FORMUŁY EGZAMINU POTWIERDZAJĄCEGO KWALIFIKACJE W ZAWODZIE ORAZ EGZAMINU ZAWODOWEGO

Egzamin potwierdzający kwalifikacje w zawodzie oraz egzamin zawodowy składa się z części pisemnej i części praktycznej.

Część pisemna egzaminu potwierdzającego kwalifikacje w zawodzie (Formuły 2012 i 2017) jest przeprowadzana w formie testu pisemnego:

- z wykorzystaniem elektronicznego systemu przeprowadzania egzaminu zawodowego, albo
- z wykorzystaniem wydrukowanych arkuszy egzaminacyjnych i kart odpowiedzi.

Część pisemna egzaminu zawodowego (Formuła 2019) jest przeprowadzana w formie testu pisemnego z wykorzystaniem elektronicznego systemu przeprowadzania egzaminu zawodowego – tj. przy komputerze.

Część pisemna egzaminu potwierdzającego kwalifikacje w zawodzie/egzaminu zawodowego trwa 60 minut. Czas trwania części pisemnej egzaminu jest zamieszczany w Informatorze o egzaminie potwierdzającym kwalifikacje w zawodzie/egzaminie zawodowym.

Wynik części pisemnej egzaminu potwierdzającego kwalifikacje w zawodzie/egzaminu zawodowego ustala dyrektor komisji okręgowej, na podstawie:

- odpowiedzi zapisanych i zarchiwizowanych w elektronicznym systemie przeprowadzania egzaminu zawodowego – w przypadku gdy część pisemna egzaminu zawodowego jest przeprowadzana z wykorzystaniem elektronicznego systemu przeprowadzania egzaminu zawodowego;
- elektronicznego odczytu karty odpowiedzi – w przypadku gdy część pisemna egzaminu zawodowego jest przeprowadzana z wykorzystaniem arkuszy egzaminacyjnych i kart odpowiedzi.

Część praktyczna egzaminu potwierdzającego kwalifikacje w zawodzie/egzaminu zawodowego polega na wykonaniu zadania lub zadań egzaminacyjnych, których rezultatem jest wyrób, usługa lub dokumentacja. Część praktyczna trwa nie krócej niż 120 minut i nie dłużej niż 240 minut i jest przeprowadzana w formie testu praktycznego, polegającego na wykonaniu przez zdającego zadania egzaminacyjnego zawartego w arkuszu egzaminacyjnym na stanowisku egzaminacyjnym. Czas trwania części praktycznej egzaminu dla konkretnej kwalifikacji określony jest w Informatorze o egzaminie potwierdzającym kwalifikacje w zawodzie/egzaminie zawodowym.

Dodatkowo na zapoznanie się z treścią zadania egzaminacyjnego zawartego w arkuszu egzaminacyjnym oraz wyposażeniem stanowiska egzaminacyjnego zdający ma 10 minut, których nie wlicza się do czasu trwania części praktycznej egzaminu.

Aby zdać egzamin potwierdzający kwalifikacje w zawodzie/egzamin zawodowy, należy uzyskać:

1. z części pisemnej – co najmniej 50% punktów możliwych do uzyskania (czyli minimum 20 punktów), oraz

2. z części praktycznej – co najmniej 75% punktów możliwych do uzyskania.

Wynik egzaminu potwierdzającego kwalifikacje w zawodzie/egzaminu zawodowego ustala i przekazuje komisja okręgowa.

Zdający, który zdał egzamin potwierdzający kwalifikacje w zawodzie/egzamin zawodowy w danym zawodzie, otrzymuje świadectwo potwierdzające kwalifikacje w zawodzie/certyfikat kwalifikacji zawodowej, wydane przez komisję okręgową.

Osoba, która posiada świadectwa potwierdzające kwalifikacje w zawodzie/certyfikaty kwalifikacji zawodowej potwierdzające wszystkie kwalifikacje wyodrębnione w danym zawodzie oraz posiada odpowiedni poziom wykształcenia, otrzymuje dyplom potwierdzający kwalifikacje zawodowe/dyplom zawodowy. Do dyplomu dołącza się Europass – Suplement do Dyplomu Potwierdzającego Kwalifikacje Zawodowe/Dyplomu Zawodowego, który stanowi uzupełnienie informacji zawartych w dyplomie i ma za zadanie ułatwić ich lepsze zrozumienie, przede wszystkim przez pracodawców i instytucje zagraniczne.

Dyplomy i suplementy do dyplomów wydaje okręgowa komisja egzaminacyjna.

Zdający, który nie zdał egzaminu potwierdzającego kwalifikacje w zawodzie/egzaminu zawodowego, otrzymuje informację o wynikach.

Najważniejsze zmiany w Formule 2019 egzaminu w odniesieniu do egzaminów przeprowadzanych w Formułach 2012 i 2017 to:

- inne podstawy programowe, a tym samym inne kwalifikacje oraz zawody, w których przeprowadzany jest egzamin;
- obowiązkowość egzaminu dla uczniów i słuchaczy – nieprzystąpienie do egzaminu skutkuje nieotrzymaniem świadectwa ukończenia danego roku szkolnego lub semestru;
- część pisemna egzaminu przeprowadzana wyłącznie przy komputerze, za wyjątkiem osób wnioskujących o dostosowanie warunków przeprowadzania egzaminu;
- jawność zadań w części praktycznej egzaminu we wskazanych kwalifikacjach.

1.2 TERMINY EGZAMINU POTWIERDZAJĄCEGO KWALIFIKACJE W ZAWODZIE ORAZ EGZAMINU ZAWODOWEGO

Dyrektor Centralnej Komisji Egzaminacyjnej nie później niż 20 sierpnia każdego roku ogłasza w Biuletynie Informacji Publicznej na stronie Centralnej Komisji Egzaminacyjnej komunikat w sprawie harmonogramu przeprowadzania egzaminu potwierdzającego kwalifikacje w zawodzie/egzaminu zawodowego w następnym roku szkolnym, określający daty przeprowadzania części pisemnej egzaminu oraz daty rozpoczęcia i zakończenia części praktycznej egzaminu w kolejnych sesjach egzaminacyjnych.

Dyrektor okręgowej komisji egzaminacyjnej nie później niż 5 miesięcy przed terminem rozpoczęcia egzaminu potwierdzającego kwalifikacje w zawodzie/egzaminu zawodowego w danej sesji ogłasza termin egzaminu na stronie internetowej komisji okręgowej.

Dyrektor okręgowej komisji egzaminacyjnej ustala szczegółowy harmonogram przeprowadzania części praktycznej egzaminu i przekazuje przewodniczącym zespołów

egzaminacyjnych nie później niż na 2 miesiące przed rozpoczęciem tej części egzaminu oraz ogłasza na stronie internetowej okręgowej komisji egzaminacyjnej.

Egzamin potwierdzający kwalifikacje w zawodzie/egzamin zawodowy w 2024 roku odbył się w następujących terminach:

- 09.01.– 20.01.2024 r.

Tabela 1 Terminy egzaminów w sesji styczniowej

Część egzaminu	„Formuła 2012”	„Formuła 2017”	„Formuła 2019”
Część pisemna:	10.01.2024 r.	10.01.2024 r.	10–15.01.2024 r.
Część praktyczna:	09.01.2024 r. (model „d”) 09.01.– 20.01.2024 r. (model „w”, „wk”, „dk”)	09.01.2024 r. (model „d”) 09.01.– 20.01.2024 r. (model „w”, „wk”, „dk”)	09.01.2024 r. (model „d”) 09.01.– 20.01.2024 r. (model „w”, „wk”, „dk”)

- 06.05. – 28.05.2024 r. – sesja wyłącznie dla zawodu technik pożarnictwa

Tabela 2 Termin egzaminów dla technika pożarnictwa

Część egzaminu	Kwalifikacja BPO.03	Kwalifikacja BPO.04
Część pisemna	06.05. – 11.05.2024 r.	20.05. – 24.05.2024 r.
Część praktyczna	13.05. – 24.05.2024 r. (model „w”)	28.05.2024 r. (model „d”)

- 03.06. – 19.06.2024 r.

Tabela 3 Terminy egzaminów w sesji czerwcowej

Część egzaminu	„Formuła 2012”	„Formuła 2017”	„Formuła 2019”
Część pisemna:	04.06.2024 r.	04.06.2024 r.	04–10.06.2024 r.
Część praktyczna:	03.06.2024 r. (model „d”) 04.06.–15.06.2024 r. (model „w”, „wk”, „dk”)	03.06.2024 r. (model „d”) 03.06.–15.06.2024 r. (model „w”, „wk”, „dk”)	01.06.2024 r. (model „d”) 03–19.06.2024 r. (model „w”, „wk”, „dk”)

2. EGZAMIN POTWIERDZAJĄCY KWALIFIKACJE W ZAWODZIE – KSZTAŁCENIE WEDŁUG PODSTAWY PROGRAMOWEJ Z 2012 ROKU

2.1 INFORMACJE O ZDAJĄCYCH EGZAMIN POTWIERDZAJĄCY KWALIFIKACJE W ZAWODZIE (FORMUŁA 2012)

Zgodnie z zasadami określonymi w rozporządzeniu Ministra Edukacji Narodowej z 27 kwietnia 2015 r. w sprawie szczegółowych warunków i sposobu przeprowadzania egzaminu potwierdzającego kwalifikacje w zawodzie (Dz. U. z 2015 r., poz. 673 ze zm.) do egzaminu potwierdzającego kwalifikacje w zawodzie w roku szkolnym 2023/2024 przystąpiły osoby, które ukończyły kwalifikacyjny kurs zawodowy, osoby zdające egzamin zawodowy eksternistyczny oraz absolwenci.

Tabela 4 Liczba szkół/placówek/ośrodków egzaminacyjnych w 2024 roku

Część egzaminu	Liczba szkół/placówek/ośrodków egzaminacyjnych
ogółem	
pisemna	20
praktyczna	24
tylko w jednej sesji	
pisemna	18
praktyczna	19
przez dwie sesje	
pisemna	2
praktyczna	5

Tabela 5 Liczba zdających egzamin potwierdzający kwalifikacje w zawodzie, którzy przystąpili przynajmniej do jednej części egzaminu w 2024 roku

Grupa zdających	Liczba egzaminów
Absolwenci	42
Osoby zdające eksternistyczny egzamin zawodowy	25
RAZEM	67

*Zdający mogą przystąpić do egzaminu z kilku kwalifikacji. Wśród 54 zdających egzamin z poszczególnych kwalifikacji – 45 osób przystąpiło do egzaminu z jednej kwalifikacji, 5 osób zdawało egzamin z dwóch kwalifikacji, a 4 osoby zdawały egzamin z trzech kwalifikacji.

Tabela 6 Liczba zdających egzamin potwierdzający kwalifikacje w zawodzie, którzy przystąpili do obu części egzaminu w 2024 roku

Grupa zdających	Liczba egzaminów
Absolwenci	22
Osoby zdające eksternistyczny egzamin zawodowy	10
RAZEM	32

* Wśród 32 zdających egzamin z poszczególnych kwalifikacji 32 osoby przystąpiły do egzaminu z jednej kwalifikacji.

2.2 ZDAWALNOŚĆ EGZAMINU POTWIERDZAJĄCEGO KWALIFIKACJE W ZAWODZIE (FORMUŁA 2012)²

W tabelach³ 7 oraz 8 przedstawiono zdawalność egzaminu potwierdzającego kwalifikacje w zawodzie w poszczególnych kwalifikacjach.

Tabela 7 Zdawalność egzaminu potwierdzającego kwalifikacje w zawodzie

Grupa zdających	Część pisemna			Część praktyczna			Całość egzaminu		
	liczba zdających	zdawalność		liczba zdających	Zdawalność		liczba zdających obie części egzaminu	zdawalność	
		liczba	procent		liczba	procent		liczba	procent
Ogółem	47	42	89,36	55	40	72,73	32	25	78,13
Absolwenci	30	27	90	37	29	78,38	22	19	86,36
Osoby zdające eksternistyczny egzamin zawodowy	17	15	88,24	18	11	61,11	10	6	60

² Przy obliczaniu zdawalności całego egzaminu potwierdzającego kwalifikacje w zawodzie brano pod uwagę wyniki tylko tych osób, które przystąpiły do obu części egzaminu.

³ Analizując wyniki egzaminu zawodowego w danej kwalifikacji, należy pamiętać o różnych progach zaliczenia egzaminu w poszczególnych jego częściach. Zdający zdał egzamin zawodowy, jeżeli uzyskał z części pisemnej – co najmniej 50% punktów możliwych do uzyskania oraz z części praktycznej – co najmniej 75% punktów możliwych do uzyskania.

Tabela 8 Zdawalność egzaminu zawodowego ogółem w poszczególnych kwalifikacjach

Lp.	Nazwa kwalifikacji	Oznaczenie kwalifikacji	Część pisemna			Część praktyczna			Liczba przystępujących do obu części egzaminu	Zdawalność egzaminu	
			liczba zdających	zdawalność		liczba zdających	zdawalność			liczba	procent
				liczba	procent		liczba	procent			
1	Zarządzanie środkami technicznymi podczas realizacji procesów transportowych	A.31	1	-	-	1	-	-	1	-	-
2	Organizacja i monitorowanie przepływu zasobów i informacji w jednostkach organizacyjnych	A.32	-	-	-	1	-	-	-	-	-
3	Prowadzenie rachunkowości	A.36	1	-	-	1	-	-	1	-	-
4	Rozliczanie wynagrodzeń i danin publicznych	A.65	1	-	-	1	-	-	1	-	-
5	Obsługa klienta w jednostkach administracji	A.68	-	-	-	1	-	-	-	-	-
6	Sporządzanie kosztorysów oraz przygotowywanie dokumentacji przetargowej	B.30	-	-	-	1	-	-	-	-	-
7	Organizacja i kontrolowanie robót budowlanych	B.33	1	-	-	2	1	50	1	-	-
8	Wykonywanie prac geodezyjnych związanych z katastrzem i gospodarką nieruchomościami	B.36	1	-	-	2	0	0	1	-	-
9	Montaż i konserwacja maszyn i urządzeń elektrycznych	E.07	4	3	75	4	4	100	3	2	66,67

10	Montaż i konserwacja instalacji elektrycznych	E.08	2	2	100	2	2	100	2	2	100
11	Montaż i eksploatacja komputerów osobistych oraz urządzeń peryferyjnych	E.12	1	-	-	1	-	-	1	-	-
12	Projektowanie lokalnych sieci komputerowych i administrowanie sieciami	E.13	1	-	-	2	2	100	-	-	-
13	Tworzenie aplikacji internetowych i baz danych oraz administrowanie bazami	E.14	2	2	100	7	3	42,86	2	0	0
14	Uruchamianie oraz utrzymanie terminali i przyłączy abonenckich	E.15	1	-	-	-	-	-	-	-	-
15	Montaż i eksploatacja sieci rozległych	E.16	2	2	100	-	-	-	-	-	-
16	Eksploatacja instalacji i urządzeń do wytwarzania i przesyłania energii elektrycznej	E.23	-	-	-	1	-	-	-	-	-
17	Eksploatacja maszyn, urządzeń i instalacji elektrycznych	E.24	4	3	75	6	3	50	4	3	75
18	Eksploatacja złóż podziemnych	M.11	17	15	88,24	13	13	100	9	9	100
19	Montaż i obsługa maszyn i urządzeń	M.17	1	-	-	1	-	-	1	-	-
20	Użytkowanie obrabiarek skrawających	M.19	1	-	-	-	-	-	-	-	-
21	Wykonywanie i naprawa elementów maszyn, urządzeń i narzędzi	M.20	1	-	-	1	-	-	1	-	-
22	Prowadzenie produkcji rolniczej	R.03	3	3	100	3	3	100	2	2	100
23	Organizacja i nadzorowanie produkcji rolniczej	R.16	-	-	-	1	-	-	-	-	-
24	Organizacja żywienia i usług gastronomicznych	T.15	-	-	-	1	-	-	-	-	-
25	Zarządzanie bezpieczeństwem w środowisku pracy	Z.13	1	-	-	1	-	-	1	-	-

26	Asystowanie lekarzowi dentyście i utrzymanie gabinetu w gotowości do pracy	Z.15	1	-	-	1	-	-	1	-	-
Razem			47	42	89,36	55	40	72,73	32	25	78,13

3. EGZAMIN POTWIERDZAJĄCY KWALIFIKACJE W ZAWODZIE KSZTAŁCENIE WEDŁUG PODSTAWY PROGRAMOWEJ Z 2017 ROKU

3.1 INFORMACJE O ZDAJĄCYCH EGZAMIN POTWIERDZAJĄCY KWALIFIKACJE W ZAWODZIE (FORMUŁA 2017)

Zgodnie z zasadami określonymi w rozporządzeniu Ministra Edukacji Narodowej z 28 sierpnia 2019 r. w sprawie szczegółowych warunków i sposobu przeprowadzania egzaminu zawodowego i egzaminu potwierdzającego kwalifikacje w zawodzie (Dz. U. z 2019 r., poz. 1707) z zakresu kwalifikacji zgodnie z klasyfikacją zawodów szkolnictwa zawodowego (Dz. U. z 2017 r., poz. 622 z późn. zm.) i podstawą programową kształcenia w zawodach szkolnictwa zawodowego (Dz. U. z 2017 r., poz. 860 z późn. zm.) do egzaminu potwierdzającego kwalifikacje w zawodzie w roku szkolnym 2023/2024 przystąpili uczniowie szkół branżowych i techników, słuchacze szkół policealnych, osoby, które ukończyły kwalifikacyjny kurs zawodowy, osoby zdające egzamin zawodowy eksternistyczny oraz absolwenci.

Tabela 9 Liczba szkół/placówek/ośrodków egzaminacyjnych w 2024 r.

Część egzaminu	Liczba szkół/placówek/ośrodków egzaminacyjnych
Ogółem	
pisemna	36
praktyczna	45
tylko w jednej sesji	
pisemna	30
praktyczna	35
przez dwie sesje	
pisemna	6
praktyczna	10

Tabela 10 Liczba zdających egzamin potwierdzający kwalifikacje w zawodzie, którzy przystąpili przynajmniej do jednej części egzaminu w 2024 roku.

Grupa zdających	Liczba egzaminów
Absolwenci	112
Osoby, które ukończyły kwalifikacyjny kurs zawodowy	22
Osoby zdające eksternistyczny egzamin zawodowy	1
RAZEM	135

*Zdający mogą przystąpić do egzaminu z kilku kwalifikacji. Wśród 125 zdających egzamin z poszczególnych kwalifikacji – 115 osób przystąpiło do egzaminu z jednej kwalifikacji, 10 osób zdawało egzamin z dwóch kwalifikacji.

Tabela 11 Liczba zdających egzamin potwierdzający kwalifikacje w zawodzie, którzy przystąpili do obu części egzaminu w 2024 roku.

Grupa zdających	Liczba egzaminów
Absolwenci	14
Osoby, które ukończyły kwalifikacyjny kurs zawodowy	6
Osoby zdające eksternistyczny egzamin zawodowy	0
RAZEM	20

*Wśród 20 zdających egzamin z poszczególnych kwalifikacji 20 osób przystąpiło do egzaminu z jednej kwalifikacji.

3.2 ZDAWALNOŚĆ EGZAMINU POTWIERDZAJĄCEGO KWALIFIKACJE W ZAWODZIE (FORMUŁA 2017)⁴

W tabelach⁵ 12–13 przedstawiono zdawalność egzaminu zawodowego w poszczególnych kwalifikacjach.

Tabela 12 Zdawalność egzaminu potwierdzającego kwalifikacje w zawodzie

Grupa zdających	Część pisemna			Część praktyczna			Całość egzaminu		
	liczba zdających	zdawalność		liczba zdających	Zdawalność		liczba zdających obie części egzaminu	zdawalność	
		liczba	procent		liczba	procent		liczba	procent
Ogółem	68	41	60,29	87	47	54,02	20	15	75
Absolwenci	47	21	46,67	79	39	49,37	14	9	64,29
Osoby, które ukończyły kwalifikacyjny kurs zawodowy	20	19	95	8	8	100	6	6	100
Osoby zdające eksternistyczny egzamin zawodowy	1	1	-	-	-	-	-	-	-

⁴ Przy obliczaniu zdawalności całego egzaminu potwierdzającego kwalifikacje w zawodzie brano pod uwagę wyniki tylko tych osób, które przystąpiły do obu części egzaminu.

⁵ Analizując wyniki egzaminu zawodowego w danej kwalifikacji, należy pamiętać o różnych progach zaliczenia egzaminu w poszczególnych jego częściach. Zdający zdał egzamin zawodowy, jeżeli uzyskał z części pisemnej – co najmniej 50% punktów możliwych do uzyskania oraz z części praktycznej – co najmniej 75% punktów możliwych do uzyskania.

Tabela 13 Zdawalność egzaminu zawodowego ogółem w poszczególnych kwalifikacjach

Lp.	Nazwa kwalifikacji	Oznaczenie kwalifikacji	Część pisemna			Część praktyczna			Liczba przystępujących do obu części egzaminu	Zdawalność egzaminu	
			liczba zdających	zdawalność		liczba zdających	zdawalność			liczba	procent
				liczba	procent		liczba	procent			
1	Eksploatacja środków transportu drogowego	AU.04	1	-	-	-	-	-	-	-	-
2	Realizacja projektów multimedialnych	AU.28	-	-	-	1	-	-	-	-	-
3	Organizacja transportu	AU.32	-	-	-	1	-	-	-	-	-
4	Prowadzenie rachunkowości	AU.36	2	0	0	-	-	-	-	-	-
5	Obsługa operacyjna portu lotniczego	AU.37	-	-	-	1	-	-	-	-	-
6	Prowadzenie działań we współpracy ze służbami żeglugi powietrznej	AU.38	-	-	-	1	-	-	-	-	-
7	Wykonywanie badań analitycznych	AU.60	2	1	50	-	-	-	-	-	-
8	Wykonywanie zabiegów kosmetycznych twarzy	AU.61	-	-	-	2	0	0	-	-	-
9	Rozliczanie wynagrodzeń i danin publicznych	AU.65	-	-	-	1	-	-	-	-	-
10	Obsługa klienta w jednostkach administracji	AU.68	1	-	-	1	-	-	-	-	-
11	Eksploatacja urządzeń i systemów energetyki odnawialnej	BD.18	-	-	-	1	-	-	-	-	-
12	Montaż oraz instalowanie układów i urządzeń elektronicznych	EE.03	1	-	-	1	-	-	-	-	-
13	Montaż, uruchamianie i konserwacja instalacji, maszyn i urządzeń elektrycznych	EE.05	6	4	66,67	3	3	100	3	1	33,33

14	Montaż i eksploatacja systemów komputerowych, urządzeń peryferyjnych i sieci	EE.08	6	2	33,33	1	-	-	-	-	-
15	Programowanie, tworzenie i administrowanie stronami internetowymi i bazami danych	EE.09	8	2	25	29	12	41,38	2	1	50
16	Wykonywanie obsługi liniowej statków powietrznych i obsługi hangarowej wyposażenia awionicznego	EE.12	1	-	-	-	-	-	-	-	-
17	Eksploatacja i programowanie urządzeń i systemów mechatronicznych	EE.21	-	-	-	2	1	50	-	-	-
18	Eksploatacja urządzeń elektronicznych	EE.22	2	1	50	5	2	40	2	1	50
19	Eksploatacja maszyn, urządzeń i instalacji elektrycznych	EE.26	8	2	25	9	2	22,22	1	-	-
20	Eksploatacja złóż podziemnych	MG.11	15	14	93,33	8	8	100	6	6	100
21	Montaż i obsługa maszyn i urządzeń	MG.17	1	-	-	-	-	-	-	-	-
22	Użytkowanie obrabiarek skrawających	MG.19	1	-	-	-	-	-	-	-	-
23	Wykonywanie i naprawa elementów maszyn, urządzeń i narzędzi	MG.20	2	1	50	-	-	-	-	-	-
24	Wykonywanie obsługi liniowej i hangarowej statków powietrznych	MG.31	-	-	-	2	0	0	-	-	-
25	Prowadzenie procesu przeróbki kopalin stałych	MG.35	1	-	-	-	-	-	-	-	-
26	Organizacja i prowadzenie eksploatacji złóż podziemnych	MG.39	2	2	100	-	-	-	-	-	-
27	Świadczenie usług w zakresie masażu	MS.01	1	-	-	1	-	-	-	-	-
28	Świadczenie usług opiekuńczych osobie chorej i niesamodzielnej	MS.04	4	4	100	4	4	100	4	4	100

29	Wykonywanie dezynfekcji i sterylizacji medycznej	MS.18	1	-	-	1	-	-	1	-	-
30	Planowanie i realizacja zadań związanych z ochroną środowiska	RL.09	-	-	-	1	-	-	-	-	-
31	Prowadzenie chowu i inseminacji zwierząt	RL.10	1	-	-	1	-	-	1	-	-
32	Wykonywanie czynności pomocniczych w zakresie usług weterynaryjnych oraz kontroli i nadzoru weterynaryjnego	RL.11	-	-	-	1	-	-	-	-	-
33	Ochrona i zagospodarowanie zasobów leśnych	RL.13	-	-	-	4	1	25	-	-	-
34	Produkcja wyrobów piekarskich	TG.03	1	-	-	-	-	-	-	-	-
35	Planowanie i realizacja usług w recepcji	TG.12	-	-	-	1	-	-	-	-	-
36	Planowanie i realizacja imprez i usług turystycznych	TG.14	-	-	-	1	-	-	-	-	-
37	Organizacja żywienia i usług gastronomicznych	TG.16	-	-	-	3	2	66,67	-	-	-
Razem			68	41	60,29	87	47	54,02	20	15	75

4. EGZAMIN ZAWODOWY KSZTAŁCENIE WEDŁUG PODSTAWY PROGRAMOWEJ Z 2019 ROKU

4.1 INFORMACJE O ZDAJĄCYCH EGZAMIN ZAWODOWY (FORMUŁA 2019)

Zgodnie z zasadami określonymi w rozporządzeniu Ministra Edukacji Narodowej z 28 sierpnia 2019 r. w sprawie szczegółowych warunków i sposobu przeprowadzania egzaminu zawodowego i egzaminu potwierdzającego kwalifikacje w zawodzie (Dz. U. z 2019 r., poz. 1707) oraz w rozporządzeniu Ministra Edukacji Narodowej z 15 lutego 2019 r. w sprawie ogólnych celów i zadań kształcenia w zawodach szkolnictwa branżowego oraz klasyfikacji zawodów szkolnictwa branżowego (Dz. U. z 2019 r., poz. 316 z późn. zm.), a także w rozporządzeniu Ministra Edukacji Narodowej z 16 maja 2019 r. w sprawie podstaw programowych kształcenia w zawodach szkolnictwa branżowego (Dz. U. z 2019 r., poz. 991 z późn. zm.) do egzaminu zawodowego w roku szkolnym 2023/2024 przystąpili uczniowie szkół branżowych i techników, słuchacze szkół policealnych, osoby, które ukończyły kwalifikacyjny kurs zawodowy oraz absolwenci.

Tabela 14 Liczba szkół/placówek/ośrodków egzaminacyjnych w 2024 r.

Część egzaminu	Liczba szkół/placówek/ośrodków egzaminacyjnych
ogółem	
pisemna	554
praktyczna	516
tylko w jednej sesji	
pisemna	145
praktyczna	139
przez dwie sesje	
pisemna	409
praktyczna	377

Tabela 15 Liczba zdających egzamin potwierdzający kwalifikacje w zawodzie, którzy przystąpili przynajmniej do jednej części egzaminu w 2024 roku.

Grupa zdających	Liczba egzaminów
Absolwenci	1447
Osoby, które ukończyły kwalifikacyjny kurs zawodowy	4474
Osoby zdające eksternistyczny egzamin zawodowy	121
Uczniowie szkół branżowych i techników, słuchacze szkół policealnych	44618
RAZEM	50660

*Zdający mogą przystąpić w jednej sesji do egzaminu z kilku kwalifikacji. Wśród 47248 zdających egzamin z poszczególnych kwalifikacji – 43872 osoby przystąpiły do egzaminu z jednej kwalifikacji, 3352 osoby zdawały egzamin z dwóch kwalifikacji, 16 osób przystąpiło do egzaminu z trzech kwalifikacji, 6 osób z czterech kwalifikacji, a 2 osoby z sześciu kwalifikacji.

Tabela 16 Liczba zdających egzamin potwierdzający kwalifikacje w zawodzie, którzy przystąpili do dwóch części egzaminu w 2024 r.

Grupa zdających	Liczba egzaminów
Absolwenci	99
Osoby, które ukończyły kwalifikacyjny kurs zawodowy	4135
Osoby zdające eksternistyczny egzamin zawodowy	111
Uczniowie szkół branżowych i techników, słuchacze szkół policealnych	39760
RAZEM	44105

*Zdający mogą przystąpić w jednej sesji do egzaminu z kilku kwalifikacji. Wśród 43023 zdających egzamin z poszczególnych kwalifikacji – 41972 osoby przystąpiły do egzaminu z jednej kwalifikacji, 1030 osób zdawało egzamin z dwóch kwalifikacji, 15 osób przystąpiło do egzaminu z trzech kwalifikacji, 4 osoby z czterech kwalifikacji, a 2 osoby z sześciu kwalifikacji.

4.2 ZDAWALNOŚĆ EGZAMINU ZAWODOWEGO (FORMUŁA 2019)⁶

W tabelach⁷ 17-25 i na wykresach 8-32 przedstawiono zdawalność egzaminu zawodowego w poszczególnych kwalifikacjach.

Tabela 17 Zdawalność egzaminu potwierdzającego kwalifikacje w zawodzie

Grupa zdających	Część pisemna			Część praktyczna			Całość egzaminu		
	liczba zdających	Zdawalność		liczba zdających	Zdawalność		liczba zdających obie części egzaminu	zdawalność	
		liczba	Procent		liczba	procent		liczba	procent
Ogółem	46003	41531	90,28	48762	38543	79,04	44105	34549	78,33
Absolwenci	599	350	58,43	960	401	41,77	99	26	26,26
Osoby, które ukończyły kwalifikacyjny kurs zawodowy	4343	4145	95,44	4322	4108	95,05	4135	3843	92,94
Osoby zdające eksternistyczny egzamin zawodowy	116	112	96,55	116	110	94,83	111	106	95,5
Uczniowie/słuchacze ogółem	40945	36924	90,18	43364	33924	78,23	39760	30574	76,9

⁶ Przy obliczaniu zdawalności całego egzaminu potwierdzającego kwalifikacje w zawodzie brano pod uwagę wyniki tylko tych osób, które przystąpiły do obu części egzaminu.

⁷ Analizując wyniki egzaminu zawodowego w danej kwalifikacji, należy pamiętać o różnych progach zaliczenia egzaminu w poszczególnych jego częściach. Zdający zdał egzamin zawodowy, jeżeli uzyskał z części pisemnej – co najmniej 50% punktów możliwych do uzyskania oraz z części praktycznej – co najmniej 75% punktów możliwych do uzyskania.

Tabela 18 Zdawalność egzaminu ogółem oraz z podziałem na uczniów, absolwentów i kursantów w poszczególnych kwalifikacjach wyrażona

Lp.	Nazwa kwalifikacji	Oznaczenie kwalifikacji	Ogółem		Uczniowie		Absolwenci		Kursanci		Eksterni	
			liczba przystępujących do obu części egzaminu	zdawalność egzaminu [%]	liczba przystępujących do obu części egzaminu	zdawalność egzaminu [%]	liczba przystępujących do obu części egzaminu	zdawalność egzaminu [%]	liczba przystępujących do obu części egzaminu	zdawalność egzaminu [%]	liczba przystępujących do obu części egzaminu	zdawalność egzaminu [%]
1	Rejestracja, obróbka i publikacja obrazu	AUD.02	689	60,67	670	59,85	-	-	19	89,47	-	-
2	Realizacja projektów graficznych i multimedialnych	AUD.05	513	74,27	494	74,7	-	-	19	63,16	-	-
3	Obsługa sceny	AUD.06	16	100	6	100	-	-	10	100	-	-
4	Realizacja nagłośnień	AUD.07	13	92,31	3	100	-	-	10	90	-	-
5	Montaż dźwięku	AUD.08	83	79,52	61	73,77	-	-	22	95,45	-	-
6	Realizacja nagrań dźwiękowych	AUD.09	62	96,77	40	95	-	-	22	100	-	-
7	Zarządzanie bezpieczeństwem w środowisku pracy	BPO.01	668	39,52	661	39,64	7	28,57	-	-	-	-
8	Wykonywanie działań ratowniczych	BPO.03	177	100	60	100	-	-	117	100	-	-
9	Zarządzanie działaniami ratowniczymi	BPO.04	173	99,42	58	100	-	-	115	99,13	-	-
10	Wykonywanie robót zbrojarskich i betoniarskich	BUD.01	63	96,83	62	96,77	-	-	-	-	1	-
11	Wykonywanie robót montażowych, okładzinowych i wykończeniowych	BUD.11	242	77,69	212	77,36	-	-	29	82,76	1	-
12	Wykonywanie robót murarskich i tynkarskich	BUD.12	380	92,11	380	92,11	-	-	-	-	-	-
13	Eksploatacja maszyn i urządzeń do robót ziemnych i drogowych	BUD.13	693	99,57	-	-	-	-	693	99,57	-	-

14	Organizacja i kontrola robót budowlanych oraz sporządzanie kosztorysów	BUD.14	439	70,16	429	70,4	1	-	8	62,5	1	-
15	Organizacja robót związanych z budową i utrzymaniem dróg i obiektów inżynierskich oraz sporządzanie kosztorysów	BUD.15	1	-	1	-	-	-	-	-	-	-
16	Organizacja i dokumentacja robót związanych z budową, montażem oraz eksploatacją sieci i instalacji gazowych	BUD.17	10	70	9	77,78	1	-	-	-	-	-
17	Wykonywanie pomiarów sytuacyjnych, wysokościowych i realizacyjnych oraz opracowywanie wyników tych pomiarów	BUD.18	116	84,48	116	84,48	-	-	-	-	-	-
18	Wykonywanie prac geodezyjnych związanych z katastrzem i gospodarką nieruchomościami	BUD.19	148	75	148	75	-	-	-	-	-	-
19	Organizacja robót związanych z budową, montażem i eksploatacją sieci oraz instalacji sanitarnych	BUD.20	28	82,14	28	82,14	-	-	-	-	-	-
20	Wykonywanie i renowacja detali architektonicznych	BUD.23	21	95,24	21	95,24	-	-	-	-	-	-
21	Prowadzenie prac renowatorskich elementów architektury	BUD.24	27	92,59	27	92,59	-	-	-	-	-	-
22	Organizacja, kontrola i sporządzanie kosztorysów	BUD.25	77	51,95	52	69,23	-	-	25	16	-	-

	robót wykończeniowych w budownictwie												
23		BUD.28	5	20	5	20	-	-	-	-	-	-	-
24	Wykonywanie robót dekarских	BUD.03	1	-	1	-	-	-	-	-	-	-	-
25	Wykonywanie robót związanych z budową, montażem i eksploatacją sieci oraz instalacji sanitarnych	BUD.09	47	76,6	40	77,5	-	-	7	71,43	-	-	-
26	Przygotowywanie sprzętu, odczynników chemicznych i próbek do badań analitycznych	CHM.03	190	85,79	190	85,79	-	-	-	-	-	-	-
27	Wykonywanie badań analitycznych	CHM.04	236	98,73	236	98,73	-	-	-	-	-	-	-
28	Ocena stanu środowiska, planowanie i realizacja zadań w ochronie środowiska	CHM.05	56	76,79	56	76,79	-	-	-	-	-	-	-
29	Wytwarzanie wyrobów z drewna i materiałów drewnopochodnych	DRM.04	48	66,67	48	66,67	-	-	-	-	-	-	-
30	Wykonywanie wyrobów tapicerowanych	DRM.05	11	72,73	11	72,73	-	-	-	-	-	-	-
31	Organizacja i prowadzenie procesów przetwarzania drewna i materiałów drewnopochodnych	DRM.08	7	28,57	7	28,57	-	-	-	-	-	-	-
32	Obsługa klienta w jednostkach administracji	EKA.01	607	73,48	560	73,57	17	41,18	30	90	-	-	-
33	Organizacja i prowadzenie archiwum	EKA.02	45	68,89	22	50	2	-	21	95,24	-	-	-
34	Opracowywanie materiałów archiwalnych	EKA.03	26	65,38	25	68	1	-	-	-	-	-	-

35	Prowadzenie dokumentacji w jednostce organizacyjnej	EKA.04	689	92,31	677	92,17	-	-	12	100	-	-
36	Prowadzenie spraw kadrowo-płacowych i gospodarki finansowej jednostek organizacyjnych	EKA.05	759	89,33	750	89,33	1	-	8	87,5	-	-
37	Wykonywanie prac biurowych	EKA.06	2	100	2	100	-	-	-	-	-	-
38	Prowadzenie rachunkowości	EKA.07	140	89,29	82	89,02	-	-	58	89,66	-	-
39	Świadczenie usług pocztowych i finansowych oraz wykonywanie zadań rozdzielczo-ekspedycyjnych	EKA.08	113	58,41	113	58,41	-	-	-	-	-	-
40	Montaż i obsługa maszyn i urządzeń elektrycznych	ELE.01	23	21,74	23	21,74	-	-	-	-	-	-
41	Montaż i uruchamianie urządzeń i systemów energetyki odnawialnej	ELE.10	244	98,36	244	98,36	-	-	-	-	-	-
42	Eksploatacja urządzeń i systemów energetyki odnawialnej	ELE.11	219	58,9	217	59,45	2	0	-	-	-	-
43	Montaż, uruchamianie i konserwacja instalacji, maszyn i urządzeń elektrycznych	ELE.02	802	77,81	718	76,6	8	25	74	94,59	2	100
44	Wykonywanie robót związanych z montażem, instalacji, urządzeń chłodniczych, klimatyzacyjnych oraz pomp ciepła	ELE.03	60	98,33	60	98,33	-	-	-	-	-	-
45	Eksploatacja o organizacja robót związanych z montażem instalacji i urządzeń chłodniczych,	ELE.04	70	71,43	69	72,46	1	-	-	-	-	-

	klimatyzacyjnych oraz pomp ciepła												
46	Eksploatacja maszyn, urządzeń i instalacji elektrycznych	ELE.05	741	59,65	677	58,64	9	11,11	52	78,85	3	100	
47	Montaż, uruchamianie oraz eksploatacja instalacji i jednostek przesyłowych w systemach energetycznych	ELE.06	27	37,04	27	37,04	-	-	-	-	-	-	
48	Montaż, uruchamianie oraz eksploatacja instalacji i jednostek wytwórczych w systemach energetycznych	ELE.07	40	60	40	60	-	-	-	-	-	-	
49	Montaż urządzeń dźwigowych	ELE.08	4	100	4	100	-	-	-	-	-	-	
50	Obsługa i konserwacja urządzeń dźwigowych	ELE.09	3	100	3	100	-	-	-	-	-	-	
51	Montaż, uruchamianie i obsługiwane układów automatyki przemysłowej	ELM.01	184	97,28	168	97,02	-	-	15	100	1	-	
52	Montaż oraz instalowanie układów i urządzeń elektronicznych	ELM.02	290	66,9	290	66,9	-	-	-	-	-	-	
53	Montaż, uruchamianie i konserwacja urządzeń i systemów mechatronicznych	ELM.03	573	93,54	573	93,54	-	-	-	-	-	-	
54	Eksploatacja układów automatyki przemysłowej	ELM.04	133	61,65	133	61,65	-	-	-	-	-	-	
55	Eksploatacja urządzeń elektronicznych	ELM.05	311	47,59	309	47,9	2	0	-	-	-	-	
56	Eksploatacja i programowanie urządzeń i systemów mechatronicznych	ELM.06	689	84,18	689	84,18	-	-	-	-	-	-	

57	Montaż, uruchamianie i obsługa systemów robotyki.	ELM.07	17	100	17	100	-	-	-	-	-	-
58	Wykonywanie usług fryzjerskich	FRK.01	497	87,93	482	87,97	-	-	15	86,67	-	-
59	Projektowanie i wykonywanie fryzur	FRK.03	451	85,14	451	85,14	-	-	-	-	-	-
60	Wykonywanie zabiegów kosmetycznych	FRK.04	681	59,91	653	61,41	5	20	23	26,09	-	-
61	Świadczenie usług w zakresie zabiegów podologicznych	FRK.05	61	98,36	47	100	-	-	-	-	14	92,86
62	Organizacja procesu przeróbki kopalni stałych	GIW.11	95	92,63	-	-	-	-	94	92,55	1	-
63	Eksploatacja podziemna złóż	GIW.02	985	93,81	9	100	-	-	925	93,41	51	100
64	Eksploatacja złóż metodą odkrywkową	GIW.03	1	-	-	-	-	-	-	-	1	-
65	Obsługa maszyn i urządzeń do przeróbki mechanicznej kopalni	GIW.05	95	94,74	-	-	-	-	94	95,74	1	-
66	Organizacja i prowadzenie eksploatacji złóż metodą odkrywkową	GIW.07	1	-	-	-	-	-	-	-	1	-
67	Organizacja i prowadzenie eksploatacji podziemnej złóż	GIW.09	188	95,21	72	90,28	-	-	114	98,25	2	100
68	Prowadzenie sprzedaży	HAN.01	422	89,34	417	89,45	1	-	-	-	4	100
69	Prowadzenie działań handlowych	HAN.02	172	89,53	162	90,12	-	-	10	80	-	-
70	Prowadzenie działalności informacyjno-bibliograficznej	HAN.03	2	100	1	-	-	-	1	-	-	-
71	Wykonywanie usług kelnerskich	HGT.01	50	94	50	94	-	-	-	-	-	-

72	Organizacja usług gastronomicznych	HGT.11	40	85	40	85	-	-	-	-	-	-
73	Organizacja żywienia i usług gastronomicznych	HGT.12	813	74,54	811	74,48	-	-	-	-	2	100
74	Przygotowanie i wydawanie dań	HGT.02	1172	90,27	1155	90,3	-	-	17	88,24	-	-
75	Obsługa gości w obiekcie świadczącym usługi hotelarskie	HGT.03	475	85,47	475	85,47	-	-	-	-	-	-
76	Wykonywanie prac pomocniczych w obiektach świadczących usługi gastronomiczne	HGT.04	16	93,75	16	93,75	-	-	-	-	-	-
77	Wykonywanie prac pomocniczych w obiektach świadczących usługi hotelarskie	HGT.05	10	100	10	100	-	-	-	-	-	-
78	Realizacja usług w recepcji	HGT.06	443	94,81	443	94,81	-	-	-	-	-	-
79	Przygotowanie imprez i usług turystycznych	HGT.07	407	87,71	407	87,71	-	-	-	-	-	-
80	Obsługa klienta oraz rozliczanie imprez i usług turystycznych	HGT.08	435	94,02	435	94,02	-	-	-	-	-	-
81	Montaż i utrzymanie torów telekomunikacyjnych oraz urządzeń abonenckich	INF.01	12	58,33	12	58,33	-	-	-	-	-	-
82	Obsługa oprogramowania i sprzętu informatycznego wspomagających użytkownika z niepełnosprawnością wzrokową	INF.10	2	100	2	100	-	-	-	-	-	-
83	Administracja i eksploatacja systemów komputerowych, urządzeń	INF.02	2479	72,29	2458	72,21	-	-	20	85	1	-

	peryferyjnych i lokalnych sieci komputerowych											
84	Tworzenie i administrowanie stronami i aplikacjami internetowymi oraz bazami danych	INF.03	3434	61,39	3420	61,37	2	0	9	66,67	3	100
85	Projektowanie, programowanie i testowanie aplikacji	INF.04	408	65,44	390	65,38	-	-	18	66,67	-	-
86	Montaż i eksploatacja instalacji wewnętrznych telewizji satelitarnej, kablowej i naziemnej	INF.05	2	100	2	100	-	-	-	-	-	-
87	Montaż i eksploatacja szerokopasmowych sieci kablowych pozabudynkowych	INF.06	1	-	1	-	-	-	-	-	-	-
88	Montaż i konfiguracja lokalnych sieci komputerowych oraz administrowanie systemami operacyjnymi	INF.07	123	52,85	118	50,85	1	-	4	100	-	-
89	Eksploatacja i konfiguracja oraz administrowanie sieciami rozległymi	INF.08	79	62,03	79	62,03	-	-	-	-	-	-
90	Uruchamianie i utrzymanie sieci telekomunikacyjnych	INF.09	9	44,44	9	44,44	-	-	-	-	-	-
91	Gospodarowanie zasobami leśnymi	LES.02	63	85,71	51	88,24	-	-	12	75	-	-
92	Organizacja i wykonywanie prac spawalniczych	MEC.10	19	26,32	9	0	-	-	10	50	-	-
93	Montaż i obsługa maszyn i urządzeń	MEC.03	385	87,79	155	75,48	-	-	229	96,07	1	-

94	Użytkowanie obrabiarek skrawających	MEC.05	364	83,24	302	80,46	-	-	62	96,77	-	-
95	Montaż i obsługa prostych elementów maszyn i urządzeń	MEC.06	1	-	1	-	-	-	-	-	-	-
96	Wykonywanie i naprawa elementów maszyn, urządzeń i narzędzi	MEC.08	595	92,1	228	85,96	-	-	362	95,86	5	100
97	Organizacja i nadzorowanie procesów produkcji maszyn i urządzeń	MEC.09	553	67,99	491	65,58	3	33,33	58	91,38	1	-
98	Asystowanie lekarzowi dentyście i utrzymanie gabinetu w gotowości do pracy	MED.01	461	91,32	459	91,5	2	50	-	-	-	-
99	Świadczenie usług w zakresie masażu	MED.10	585	89,91	578	90,66	7	28,57	-	-	-	-
100	Wykonywanie i dobieranie przedmiotów ortopedycznych oraz środków pomocniczych	MED.11	21	95,24	21	95,24	-	-	-	-	-	-
101	Wykonywanie dekontaminacji sprzętu i wyrobów medycznych	MED.12	1037	81,58	1036	81,66	1	-	-	-	-	-
102	Świadczenie usług w zakresie terapii zajęciowej	MED.13	259	94,21	258	94,57	1	-	-	-	-	-
103	Świadczenie usług medyczno-pielęgnacyjnych osobie chorej i niesamodzielnej	MED.14	1142	93,87	1138	93,94	4	75	-	-	-	-
104	Wykonywanie świadczeń stomatologicznych z zakresu profilaktyki i promocji zdrowia jamy ustnej	MED.02	254	93,7	253	93,68	1	-	-	-	-	-

105	Świadczenie usług medycznych w zakresie ortoptyki	MED.04	29	96,55	29	96,55	-	-	-	-	-	-
106	Świadczenie usług medycznych w zakresie badania i protezowania słuchu	MED.05	23	100	23	100	-	-	-	-	-	-
107	Wykonywanie i naprawa wyrobów medycznych z zakresu protetyki dentystycznej, ortodontacji oraz epitez twarzy	MED.06	54	100	53	100	1	-	-	-	-	-
108	Świadczenie usług medycznych w zakresie diagnostyki obrazowej, elektromedycznej i radioterapii	MED.08	68	95,59	68	95,59	-	-	-	-	-	-
109	Sporządzanie i wytwarzanie produktów leczniczych oraz prowadzenie obrotu produktami leczniczymi, wyrobami medycznymi, suplementami diety i środkami spożywczymi specjalnego przeznaczenia żywieniowego oraz innymi produktami dopuszczonymi do obrotu w aptece	MED.09	71	81,69	69	84,06	2	0	-	-	-	-
110	Montaż i naprawa elementów i układów optycznych	MEP.02	25	64	25	64	-	-	-	-	-	-
111	Wykonywanie i naprawa pomocy wzrokowych	MEP.03	9	100	9	100	-	-	-	-	-	-
112	Organizacja procesów wytwarzania wyrobów odzieżowych	MOD.11	75	68	75	68	-	-	-	-	-	-

113	Stylizacja ubioru i kreacja wizerunku	MOD.15	13	84,62	-	-	-	-	13	84,62	-	-
114	Projektowanie i wytwarzanie wyrobów odzieżowych	MOD.03	194	84,02	139	80,58	1	-	54	94,44	-	-
115	Diagnostowanie i naprawa nadwozi pojazdów samochodowych	MOT.01	2	100	2	100	-	-	-	-	-	-
116	Obsługa, diagnostowanie oraz naprawa mechatronicznych systemów pojazdów samochodowych	MOT.02	159	74,21	159	74,21	-	-	-	-	-	-
117	Diagnostowanie i naprawa powłok lakierniczych	MOT.03	7	57,14	7	57,14	-	-	-	-	-	-
118	Obsługa, diagnostowanie oraz naprawa pojazdów samochodowych	MOT.05	760	81,45	737	81	-	-	20	95	3	100
119	Organizacja i prowadzenie procesu obsługi pojazdów samochodowych	MOT.06	647	56,41	641	56,32	-	-	6	66,67	-	-
120	Eksploatacja maszyn i urządzeń przemysłu metalurgicznego	MTL.03	13	100	13	100	-	-	-	-	-	-
121	Wykonywanie kompozycji florystycznych	OGR.01	1101	74,02	1098	74,13	3	33,33	-	-	-	-
122	Zakładanie i prowadzenie upraw ogrodniczych	OGR.02	81	85,19	59	79,66	-	-	22	100	-	-
123	Projektowanie, urządzenie i pielęgnacja roślinnych obiektów architektury krajobrazu	OGR.03	296	71,28	278	69,42	-	-	17	100	1	-
124	Organizacja prac związanych z budową oraz konserwacją obiektów małej architektury krajobrazu	OGR.04	254	92,13	253	92,09	-	-	-	-	1	-

125	Planowanie i organizacja prac ogrodnich	OGR.05	35	25,71	35	25,71	-	-	-	-	-	-
126	Realizacja procesów drukowania z offsetowych form drukowych	PGF.02	14	85,71	14	85,71	-	-	-	-	-	-
127	Realizacja procesów introligatorskich i opakowaniowych	PGF.03	8	75	8	75	-	-	-	-	-	-
128	Przygotowywanie oraz wykonywanie prac graficznych i publikacji cyfrowych	PGF.04	632	87,97	632	87,97	-	-	-	-	-	-
129	Drukowanie cyfrowe i obróbka druków	PGF.05	529	95,84	529	95,84	-	-	-	-	-	-
130	Planowanie i kontrola produkcji poligraficznej	PGF.06	20	35	20	35	-	-	-	-	-	-
131	Wykonywanie przekazu reklamowego	PGF.07	685	70,22	685	70,22	-	-	-	-	-	-
132	Zarządzanie kampanią reklamową	PGF.08	630	87,78	629	87,92	1	-	-	-	-	-
133	Organizacja i nadzorowanie produkcji rolniczej	ROL.10	116	86,21	36	75	-	-	80	91,25	-	-
134	Prowadzenie chowu i inseminacji zwierząt	ROL.11	617	49,59	466	41,63	1	-	149	74,5	1	-
135	Wykonywanie weterynaryjnych czynności pomocniczych	ROL.12	393	92,88	308	91,88	-	-	83	96,39	2	100
136	Eksploatacja pojazdów, maszyn, urządzeń i narzędzi stosowanych w rolnictwie	ROL.02	50	90	50	90	-	-	-	-	-	-
137	Prowadzenie produkcji pszczelarskiej	ROL.03	33	96,97	-	-	-	-	33	96,97	-	-
138	Prowadzenie produkcji rolniczej	ROL.04	228	95,18	38	97,37	-	-	185	94,59	5	100

139	Organizacja i prowadzenie przedsiębiorstwa w agrobiznesie	ROL.05	5	60	5	60	-	-	-	-	-	-
140	Organizacja chowu i hodowli koni	ROL.06	41	92,68	41	92,68	-	-	-	-	-	-
141	Szkolenie i użytkowanie koni	ROL.07	22	100	22	100	-	-	-	-	-	-
142	Eksploatacja systemów mechatronicznych w rolnictwie	ROL.08	15	20	15	20	-	-	-	-	-	-
143	Produkcja wyrobów cukierniczych	SPC.01	187	92,51	187	92,51	-	-	-	-	-	-
144	Produkcja wyrobów piekarskich	SPC.03	11	90,91	11	90,91	-	-	-	-	-	-
145	Produkcja przetworów mięsnych i tłuszczowych	SPC.04	1	-	1	-	-	-	-	-	-	-
146	Organizacja i nadzorowanie produkcji wyrobów spożywczych	SPC.07	95	65,26	93	66,67	2	0	-	-	-	-
147	Obsługa magazynów	SPL.01	1498	68,96	1494	69,14	4	0	-	-	-	-
148	Obsługa podróżnych w portach i terminalach	SPL.02	159	88,05	159	88,05	-	-	-	-	-	-
149	Obsługa ładunków w portach i terminalach	SPL.03	208	77,4	208	77,4	-	-	-	-	-	-
150	Organizacja transportu	SPL.04	1145	84,98	1144	85,05	1	-	-	-	-	-
151	Organizacja transportu oraz obsługa klientów i kontrahentów	SPL.05	195	82,05	194	82,47	1	-	-	-	-	-
152	Udzielanie pomocy i organizacja wsparcia osobie niepełnosprawnej	SPO.01	109	100	99	100	-	-	9	100	1	-
153	Świadczenie usług opiekuńczo-wspierających osobie starszej	SPO.02	13	100	13	100	-	-	-	-	-	-

154	Świadczenie usług opiekuńczo-wspierających osobie podopiecznej	SPO.03	3	100	3	100	-	-	-	-	-	-
155	Świadczenie usług opiekuńczych i wspomagających rozwój dziecka	SPO.04	143	97,2	142	97,18	1	-	-	-	-	-
156	Eksploatacja środków transportu drogowego	TDR.01	131	32,82	122	28,69	1	-	8	100	-	-
157	Organizacja przewozu środkami transportu drogowego	TDR.02	25	52	19	63,16	-	-	6	16,67	-	-
158	Montaż i eksploatacja urządzeń i systemów sterowania ruchem kolejowym	TKO.02	4	100	4	100	-	-	-	-	-	-
159	Montaż i eksploatacja sieci zasilających oraz trakcji elektrycznej	TKO.05	2	50	2	50	-	-	-	-	-	-
160	Montaż i eksploatacja środków transportu szynowego	TKO.06	21	80,95	21	80,95	-	-	-	-	-	-
161	Organizacja i prowadzenie ruchu pociągów	TKO.07	76	34,21	69	27,54	-	-	7	100	-	-
162	Planowanie i realizacja przewozów kolejowych	TKO.08	76	75	76	75	-	-	-	-	-	-
163	Wykonywanie robót związanych z utrzymaniem i naprawą pojazdów kolejowych	TKO.09	14	92,86	14	92,86	-	-	-	-	-	-
164	Wykonywanie obsługi technicznej wyposażenia awionicznego i elektrycznego statków powietrznych	TLO.01	37	43,24	37	43,24	-	-	-	-	-	-
165	Obsługa operacyjna portu lotniczego i współpraca ze	TLO.02	96	73,96	96	73,96	-	-	-	-	-	-

	służbami żeglugi powietrznej												
166	Wykonywanie obsługi technicznej płatowca i jego instalacji oraz zespołu napędowego statków powietrznych	TLO.03	51	60,78	51	60,78	-	-	-	-	-	-	-
Razem			44105	78,33	39760	76,9	99	26,26	4135	92,94	111	95,5	

Tabela 19 Zdawalność egzaminu zawodowego ogółem w poszczególnych kwalifikacjach

Lp.	Nazwa kwalifikacji	Oznaczenie kwalifikacji	Część pisemna			Część praktyczna			Liczba przystępujących do obu części egzaminu	Zdawalność egzaminu	
			liczba zdających	zdawalność		liczba zdających	zdawalność			liczba	procent
				liczba	procent		liczba	procent			
1	Rejestracja, obróbka i publikacja obrazu	AUD.02	706	578	81,87	812	522	64,29	689	418	60,67
2	Realizacja projektów graficznych i multimedialnych	AUD.05	524	493	94,08	577	420	72,79	513	381	74,27
3	Obsługa sceny	AUD.06	16	16	100	17	17	100	16	16	100
4	Realizacja nagłośnień	AUD.07	15	13	86,67	15	14	93,33	13	12	92,31
5	Montaż dźwięku	AUD.08	90	75	83,33	91	85	93,41	83	66	79,52
6	Realizacja nagrań dźwiękowych	AUD.09	67	65	97,01	66	64	96,97	62	60	96,77
7	Zarządzanie bezpieczeństwem w środowisku pracy	BPO.01	692	641	92,63	880	333	37,84	668	264	39,52
8	Ochrona osób i mienia	BPO.02	-	-	-	14	7	50	-	-	-
9	Wykonywanie działań ratowniczych	BPO.03	177	177	100	178	178	100	177	177	100
10	Zarządzanie działaniami ratowniczymi	BPO.04	173	173	100	173	172	99,42	173	172	99,42
11	Wykonywanie robót zbrojarskich i betoniarskich	BUD.01	65	63	96,92	63	63	100	63	61	96,83
12	Wykonywanie robót dekarsko-błacharskich	BUD.03	1	-	-	1	-	-	1	-	-
13	Montaż konstrukcji budowlanych	BUD.08	6	1	16,67	-	-	-	-	-	-
14	Wykonywanie robót związanych z budową, montażem i eksploatacją sieci oraz instalacji sanitarnych	BUD.09	61	43	70,49	47	47	100	47	36	76,6
15	Wykonywanie robót montażowych, okładzinowych i wykończeniowych	BUD.11	256	201	78,52	243	229	94,24	242	188	77,69

16	Wykonywanie robót murarskich i tynkarskich	BUD.12	407	369	90,66	390	389	99,74	380	350	92,11
17	Eksploatacja maszyn i urządzeń do robót ziemnych i drogowych	BUD.13	715	710	99,3	705	705	100	693	690	99,57
18	Organizacja i kontrola robót budowlanych oraz sporządzanie kosztorysów	BUD.14	450	409	90,89	528	373	70,64	439	308	70,16
19	Organizacja robót związanych z budową i utrzymaniem dróg i obiektów inżynierskich oraz sporządzanie kosztorysów	BUD.15	1	-	-	2	2	100	1	-	-
20	Wykonywanie robót związanych z budową, montażem oraz eksploatacją sieci i instalacji gazowych	BUD.16	3	1	33,33	-	-	-	-	-	-
21	Organizacja i dokumentacja robót związanych z budową, montażem oraz eksploatacją sieci i instalacji gazowych	BUD.17	10	9	90	17	8	47,06	10	7	70
22	Wykonywanie pomiarów sytuacyjnych, wysokościowych i realizacyjnych oraz opracowywanie wyników tych pomiarów	BUD.18	131	114	87,02	126	106	84,13	116	98	84,48
23	Wykonywanie prac geodezyjnych związanych z katastrzem i gospodarką nieruchomościami	BUD.19	155	130	83,87	159	123	77,36	148	111	75
24	Organizacja robót związanych z budową, montażem i eksploatacją sieci oraz instalacji sanitarnych	BUD.20	28	28	100	32	24	75	28	23	82,14
25	Wykonywanie i renowacja detali architektonicznych	BUD.23	21	20	95,24	21	21	100	21	20	95,24

26	Prowadzenie prac renowatorskich elementów architektury	BUD.24	29	26	89,66	27	27	100	27	25	92,59
27	Organizacja, kontrola i sporządzanie kosztorysów robót wykończeniowych w budownictwie	BUD.25	82	65	79,27	88	45	51,14	77	40	51,95
28	Organizacja i wykonywanie robót związanych z budową i eksploatacją sieci gazowych	BUD.28	5	3	60	5	2	40	5	1	20
29	Przygotowywanie sprzętu, odczynników chemicznych i próbek do badań analitycznych	CHM.03	191	189	98,95	224	182	81,25	190	163	85,79
30	Wykonywanie badań analitycznych	CHM.04	238	235	98,74	241	241	100	236	233	98,73
31	Ocena stanu środowiska, planowanie i realizacja zadań w ochronie środowiska	CHM.05	57	55	96,49	64	51	79,69	56	43	76,79
32	Wytwarzanie wyrobów z drewna i materiałów drewnopochodnych	DRM.04	56	40	71,43	48	45	93,75	48	32	66,67
33	Wykonywanie wyrobów tapicerowanych	DRM.05	11	8	72,73	11	11	100	11	8	72,73
34	Organizacja i prowadzenie procesów przetwarzania drewna i materiałów drewnopochodnych	DRM.08	7	7	100	7	2	28,57	7	2	28,57
35	Obsługa klienta w jednostkach administracji	EKA.01	638	568	89,03	645	481	74,57	607	446	73,48
36	Organizacja i prowadzenie archiwum	EKA.02	47	44	93,62	55	36	65,45	45	31	68,89
37	Opracowywanie materiałów archiwalnych	EKA.03	28	22	78,57	29	22	75,86	26	17	65,38
38	Prowadzenie dokumentacji w jednostce organizacyjnej	EKA.04	709	683	96,33	717	660	92,05	689	636	92,31

39	Prowadzenie spraw kadrowo-płacowych i gospodarki finansowej jednostek organizacyjnych	EKA.05	769	734	95,45	795	697	87,67	759	678	89,33
40	Wykonywanie prac biurowych	EKA.06	2	2	100	2	2	100	2	2	100
41	Prowadzenie rachunkowości	EKA.07	145	140	96,55	150	134	89,33	140	125	89,29
42	Świadczenie usług pocztowych i finansowych oraz wykonywanie zadań rozdzielczo-ekspedycyjnych	EKA.08	114	83	72,81	114	73	64,04	113	66	58,41
43	Montaż i obsługa maszyn i urządzeń elektrycznych	ELE.01	31	8	25,81	23	20	86,96	23	5	21,74
44	Montaż, uruchamianie i konserwacja instalacji, maszyn i urządzeń elektrycznych	ELE.02	919	711	77,37	834	781	93,65	802	624	77,81
45	Wykonywanie robót związanych z montażem instalacji i urządzeń chłodniczych, klimatyzacyjnych oraz pomp ciepła	ELE.03	61	59	96,72	62	61	98,39	60	59	98,33
46	Eksploatacja i organizacja robót związanych z montażem instalacji i urządzeń chłodniczych, klimatyzacyjnych oraz pomp ciepła	ELE.04	71	64	90,14	91	63	69,23	70	50	71,43
47	Eksploatacja maszyn, urządzeń i instalacji elektrycznych	ELE.05	829	600	72,38	820	535	65,24	741	442	59,65
48	Montaż, uruchamianie oraz eksploatacja instalacji i jednostek przesyłowych w systemach energetycznych	ELE.06	28	21	75	51	15	29,41	27	10	37,04

49	Montaż, uruchamianie oraz eksploatacja instalacji i jednostek wytwórczych w systemach energetycznych	ELE.07	41	35	85,37	50	30	60	40	24	60
50	Montaż urządzeń dźwigowych	ELE.08	4	4	100	5	5	100	4	4	100
51	Obsługa i konserwacja urządzeń dźwigowych	ELE.09	4	4	100	4	4	100	3	3	100
52	Montaż i uruchamianie urządzeń i systemów energetyki odnawialnej	ELE.10	250	246	98,4	247	246	99,6	244	240	98,36
53	Eksploatacja urządzeń i systemów energetyki odnawialnej	ELE.11	221	211	95,48	329	163	49,54	219	129	58,9
54	Montaż, uruchamianie i obsługiwane układów automatyki przemysłowej	ELM.01	197	191	96,95	184	179	97,28	184	179	97,28
55	Montaż oraz instalowanie układów i urządzeń elektronicznych	ELM.02	308	208	67,53	317	290	91,48	290	194	66,9
56	Montaż, uruchamianie i konserwacja urządzeń i systemów mechatronicznych	ELM.03	621	578	93,08	596	581	97,48	573	536	93,54
57	Eksploatacja układów automatyki przemysłowej	ELM.04	139	114	82,01	171	111	64,91	133	82	61,65
58	Eksploatacja urządzeń elektronicznych	ELM.05	320	257	80,31	405	193	47,65	311	148	47,59
59	Eksploatacja i programowanie urządzeń i systemów mechatronicznych	ELM.06	722	636	88,09	728	635	87,23	689	580	84,18
60	Montaż, uruchamianie i obsługa systemów robotyki	ELM.07	17	17	100	17	17	100	17	17	100
61	Wykonywanie usług fryzjerskich	FRK.01	524	465	88,74	506	487	96,25	497	437	87,93
62	Projektowanie i wykonywanie fryzur	FRK.03	453	440	97,13	482	393	81,54	451	384	85,14
63	Wykonywanie zabiegów kosmetycznych	FRK.04	688	647	94,04	871	482	55,34	681	408	59,91

64	Świadczenie usług w zakresie zabiegów podologicznych	FRK.05	61	61	100	62	61	98,39	61	60	98,36
65	Eksploatacja podziemna złóż	GIW.02	1062	975	91,81	1006	1005	99,9	985	924	93,81
66	Eksploatacja złóż metodą odkrywkową	GIW.03	1	-	-	1	-	-	1	-	-
67	Obsługa maszyn i urządzeń do przeróbki mechanicznej kopalin	GIW.05	97	97	100	96	91	94,79	95	90	94,74
68	Organizacja i prowadzenie eksploatacji złóż metodą odkrywkową	GIW.07	1	-	-	1	-	-	1	-	-
69	Organizacja i prowadzenie eksploatacji podziemnej złóż	GIW.09	200	189	94,5	198	198	100	188	179	95,21
70	Organizacja procesu przeróbki kopalin stałych	GIW.11	96	94	97,92	96	91	94,79	95	88	92,63
71	Prowadzenie sprzedaży	HAN.01	438	409	93,38	423	396	93,62	422	377	89,34
72	Prowadzenie działań handlowych	HAN.02	172	170	98,84	180	163	90,56	172	154	89,53
73	Prowadzenie działalności informacyjno-bibliograficznej	HAN.03	2	2	100	2	2	100	2	2	100
74	Wykonywanie usług kelnerskich	HGT.01	52	49	94,23	51	49	96,08	50	47	94
75	Przygotowanie i wydawanie dań	HGT.02	1251	1131	90,41	1179	1158	98,22	1172	1058	90,27
76	Obsługa gości w obiekcie świadczącym usługi hotelarskie	HGT.03	479	470	98,12	530	446	84,15	475	406	85,47
77	Wykonywanie prac pomocniczych w obiektach świadczących usługi gastronomiczne	HGT.04	18	17	94,44	16	16	100	16	15	93,75
78	Wykonywanie prac pomocniczych w obiektach świadczących usługi hotelarskie	HGT.05	11	11	100	10	10	100	10	10	100
79	Realizacja usług w recepcji	HGT.06	448	441	98,44	472	439	93,01	443	420	94,81

80	Przygotowanie imprez i usług turystycznych	HGT.07	411	405	98,54	447	372	83,22	407	357	87,71
81	Obsługa klienta oraz rozliczanie imprez i usług turystycznych	HGT.08	435	431	99,08	441	412	93,42	435	409	94,02
82	Organizacja usług gastronomicznych	HGT.11	40	40	100	45	37	82,22	40	34	85
83	Organizacja żywienia i usług gastronomicznych	HGT.12	816	801	98,16	971	653	67,25	813	606	74,54
84	Montaż i utrzymanie torów telekomunikacyjnych oraz urządzeń abonenckich	INF.01	22	12	54,55	12	12	100	12	7	58,33
85	Administracja i eksploatacja systemów komputerowych, urządzeń peryferyjnych i lokalnych sieci komputerowych	INF.02	2609	2313	88,65	2841	2139	75,29	2479	1792	72,29
86	Tworzenie i administrowanie stronami i aplikacjami internetowymi oraz bazami danych	INF.03	3485	3155	90,53	3979	2254	56,65	3434	2108	61,39
87	Projektowanie, programowanie i testowanie aplikacji	INF.04	414	360	86,96	457	292	63,89	408	267	65,44
88	Montaż i eksploatacja instalacji wewnątrzbudynkowych telewizji satelitarnej, kablowej i naziemnej	INF.05	2	2	100	3	3	100	2	2	100
89	Montaż i eksploatacja szerokopasmowych sieci kablowych pozabudynkowych	INF.06	1	-	-	1	-	-	1	-	-
90	Montaż i konfiguracja lokalnych sieci komputerowych oraz administrowanie systemami operacyjnymi	INF.07	159	106	66,67	138	90	65,22	123	65	52,85

91	Eksploatacja i konfiguracja oraz administrowanie sieciami rozleglymi	INF.08	100	62	62	85	71	83,53	79	49	62,03
92	Uruchamianie i utrzymanie sieci telekomunikacyjnych	INF.09	12	6	50	9	7	77,78	9	4	44,44
93	Obsługa oprogramowania i sprzętu informatycznego wspomagających użytkownika z niepełnosprawnością wzrokową	INF.10	2	2	100	2	2	100	2	2	100
94	Gospodarowanie zasobami leśnymi	LES.02	68	59	86,76	63	63	100	63	54	85,71
95	Montaż i obsługa maszyn i urządzeń	MEC.03	414	363	87,68	396	391	98,74	385	338	87,79
96	Użytkowanie obrabiarek skrawających	MEC.05	382	322	84,29	374	345	92,25	364	303	83,24
97	Montaż i obsługa prostych elementów maszyn i urządzeń	MEC.06	1	-	-	1	-	-	1	-	-
98	Wykonywanie i naprawa elementów maszyn, urządzeń i narzędzi	MEC.08	619	580	93,7	608	590	97,04	595	548	92,1
99	Organizacja i nadzorowanie procesów produkcji maszyn i urządzeń	MEC.09	572	510	89,16	654	429	65,6	553	376	67,99
100	Organizacja i wykonywanie prac spawalniczych	MEC.10	31	28	90,32	26	8	30,77	19	5	26,32
101	Asystowanie lekarzowi dentyście i utrzymanie gabinetu w gotowości do pracy	MED.01	468	433	92,52	469	449	95,74	461	421	91,32
102	Wykonywanie świadczeń stomatologicznych z zakresu profilaktyki i promocji zdrowia jamy ustnej oraz współuczestniczenie w procesie leczenia	MED.02	255	249	97,65	266	249	93,61	254	238	93,7
103	Świadczenie usług medycznych w zakresie ortoptyki	MED.04	29	29	100	29	28	96,55	29	28	96,55

104	Świadczenie usług medycznych w zakresie badania i protezowania słuchu	MED.05	23	23	100	23	23	100	23	23	100
105	Wykonywanie i naprawa wyrobów medycznych z zakresu protetyki dentystycznej, ortodoncji oraz epitez twarzy	MED.06	54	54	100	54	54	100	54	54	100
106	Świadczenie usług medycznych w zakresie diagnostyki obrazowej, elektromedycznej i radioterapii	MED.08	70	67	95,71	70	67	95,71	68	65	95,59
107	Sporządzanie i wytwarzanie produktów leczniczych oraz prowadzenie obrotu produktami leczniczymi, wyrobami medycznymi, suplementami diety i środkami spożywczymi specjalnego przeznaczenia żywieniowego oraz innymi produktami dopuszczonymi do obrotu w aptece na podstawie przepisów prawa	MED.09	71	68	95,77	85	65	76,47	71	58	81,69
108	Świadczenie usług w zakresie masażu	MED.10	602	559	92,86	601	553	92,01	585	526	89,91
109	Wykonywanie i dobieranie przedmiotów ortopedycznych oraz środków pomocniczych	MED.11	22	21	95,45	21	21	100	21	20	95,24
110	Wykonywanie dekontaminacji sprzętu i wyrobów medycznych	MED.12	1100	929	84,45	1065	966	90,7	1037	846	81,58
111	Świadczenie usług w zakresie terapii zajęciowej	MED.13	264	262	99,24	332	300	90,36	259	244	94,21
112	Świadczenie usług medyczno-pielęgnacyjnych i opiekuńczych osobie chorej i niesamodzielnej	MED.14	1170	1113	95,13	1160	1126	97,07	1142	1072	93,87

113	Montaż i naprawa elementów i układów optycznych	MEP.02	25	22	88	26	19	73,08	25	16	64
114	Wykonywanie i naprawa pomocy wzrokowych	MEP.03	9	9	100	11	10	90,91	9	9	100
115	Projektowanie i wytwarzanie wyrobów odzieżowych	MOD.03	211	182	86,26	210	200	95,24	194	163	84,02
116	Organizacja procesów wytwarzania wyrobów odzieżowych	MOD.11	77	67	87,01	114	90	78,95	75	51	68
117	Stylizacja ubioru i kreacja wizerunku	MOD.15	13	13	100	15	13	86,67	13	11	84,62
118	Diagnostowanie i naprawa nadwozi pojazdów samochodowych	MOT.01	2	2	100	2	2	100	2	2	100
119	Obsługa, diagnostowanie oraz naprawa mechatronicznych systemów pojazdów samochodowych	MOT.02	189	143	75,66	163	158	96,93	159	118	74,21
120	Diagnostowanie i naprawa powłok lakierniczych	MOT.03	7	4	57,14	7	7	100	7	4	57,14
121	Diagnostowanie, obsługa i naprawa pojazdów motocyklowych	MOT.04	1	-	-	-	-	-	-	-	-
122	Obsługa, diagnostowanie oraz naprawa pojazdów samochodowych	MOT.05	894	712	79,64	767	742	96,74	760	619	81,45
123	Organizacja i prowadzenie procesu obsługi pojazdów samochodowych	MOT.06	667	637	95,5	866	460	53,12	647	365	56,41
124	Eksploatacja maszyn i urządzeń przemysłu metalurgicznego	MTL.03	16	16	100	13	13	100	13	13	100
125	Wykonywanie kompozycji florystycznych	OGR.01	1167	892	76,44	1126	987	87,66	1101	815	74,02
126	Zakładanie i prowadzenie upraw ogrodnich	OGR.02	86	72	83,72	81	79	97,53	81	69	85,19

127	Projektowanie, urządzenie i pielęgnacja roślinnych obiektów architektury krajobrazu	OGR.03	302	286	94,7	318	220	69,18	296	211	71,28
128	Organizacja prac związanych z budową oraz konserwacją obiektów małej architektury krajobrazu	OGR.04	254	253	99,61	273	244	89,38	254	234	92,13
129	Planowanie i organizacja prac ogrodniczych	OGR.05	35	29	82,86	55	13	23,64	35	9	25,71
130	Realizacja procesów drukowania z offsetowych form drukowych	PGF.02	15	13	86,67	14	14	100	14	12	85,71
131	Realizacja procesów introligatorskich i opakowaniowych	PGF.03	10	8	80	8	8	100	8	6	75
132	Przygotowywanie oraz wykonywanie prac graficznych i publikacji cyfrowych	PGF.04	645	615	95,35	738	627	84,96	632	556	87,97
133	Drukowanie cyfrowe i obróbka druków	PGF.05	542	523	96,49	530	524	98,87	529	507	95,84
134	Planowanie i kontrola produkcji poligraficznej	PGF.06	20	14	70	24	9	37,5	20	7	35
135	Wykonywanie przekazu reklamowego	PGF.07	734	654	89,1	808	570	70,54	685	481	70,22
136	Zarządzanie kampanią reklamową	PGF.08	657	619	94,22	675	611	90,52	630	553	87,78
137	Eksploatacja pojazdów, maszyn, urządzeń i narzędzi stosowanych w rolnictwie	ROL.02	53	46	86,79	50	49	98	50	45	90
138	Prowadzenie produkcji pszczelarskiej	ROL.03	35	34	97,14	35	35	100	33	32	96,97
139	Prowadzenie produkcji rolniczej	ROL.04	239	226	94,56	232	232	100	228	217	95,18
140	Organizacja i prowadzenie przedsiębiorstwa w agrobiznesie	ROL.05	5	3	60	6	3	50	5	3	60
141	Organizacja chowu i hodowli koni	ROL.06	41	41	100	59	46	77,97	41	38	92,68

142	Szkolenie i użytkowanie koni	ROL.07	22	22	100	22	22	100	22	22	100
143	Eksploatacja systemów mechatronicznych w rolnictwie	ROL.08	17	14	82,35	24	14	58,33	15	3	20
144	Organizacja i nadzorowanie produkcji rolniczej	ROL.10	120	115	95,83	134	113	84,33	116	100	86,21
145	Prowadzenie chowu i inseminacji zwierząt	ROL.11	644	605	93,94	875	391	44,69	617	306	49,59
146	Wykonywanie weterynaryjnych czynności pomocniczych	ROL.12	409	378	92,42	398	387	97,24	393	365	92,88
147	Produkcja wyrobów cukierniczych	SPC.01	190	174	91,58	189	188	99,47	187	173	92,51
148	Produkcja wyrobów piekarskich	SPC.03	13	12	92,31	11	10	90,91	11	10	90,91
149	Produkcja przetworów mięsnych i tłuszczowych	SPC.04	1	-	-	1	-	-	1	-	-
150	Organizacja i nadzorowanie produkcji wyrobów spożywczych	SPC.07	97	76	78,35	103	68	66,02	95	62	65,26
151	Obsługa magazynów	SPL.01	1513	1391	91,94	1843	1144	62,07	1498	1033	68,96
152	Obsługa podróźnych w portach i terminalach	SPL.02	161	161	100	165	145	87,88	159	140	88,05
153	Obsługa ładunków w portach i terminalach	SPL.03	210	190	90,48	227	177	77,97	208	161	77,4
154	Organizacja transportu	SPL.04	1151	1098	95,4	1211	1002	82,74	1145	973	84,98
155	Organizacja transportu oraz obsługa klientów i kontrahentów	SPL.05	196	187	95,41	216	171	79,17	195	160	82,05
156	Udzielanie pomocy i organizacja wsparcia osobie niepełnosprawnej	SPO.01	114	114	100	112	112	100	109	109	100
157	Świadczenie usług opiekuńczo-wspierających osobie starszej	SPO.02	13	13	100	14	14	100	13	13	100

158	Świadczenie usług opiekuńczo-wspierających osobie podopiecznej	SPO.03	4	4	100	4	4	100	3	3	100
159	Świadczenie usług opiekuńczych i wspomagających rozwój dziecka	SPO.04	146	142	97,26	144	143	99,31	143	139	97,2
160	Eksploatacja środków transportu drogowego	TDR.01	134	98	73,13	150	45	30	131	43	32,82
161	Organizacja przewozu środkami transportu drogowego	TDR.02	25	22	88	32	18	56,25	25	13	52
162	Montaż i eksploatacja urządzeń i systemów sterowania ruchem kolejowym	TKO.02	4	4	100	4	4	100	4	4	100
163	Organizacja robót związanych z budową i utrzymaniem dróg kolejowych	TKO.03	-	-	-	5	1	20	-	-	-
164	Organizacja robót związanych z budową i utrzymaniem kolejowych obiektów inżynierskich oraz podstawy kosztorysowania	TKO.04	-	-	-	3	0	0	-	-	-
165	Montaż i eksploatacja sieci zasilających oraz trakcji elektrycznej	TKO.05	2	1	50	2	2	100	2	1	50
166	Montaż i eksploatacja środków transportu szynowego	TKO.06	23	21	91,3	24	19	79,17	21	17	80,95
167	Organizacja i prowadzenie ruchu pociągów	TKO.07	88	72	81,82	88	28	31,82	76	26	34,21
168	Planowanie i realizacja przewozów kolejowych	TKO.08	77	73	94,81	81	59	72,84	76	57	75
169	Wykonywanie robót związanych z utrzymaniem i naprawą pojazdów kolejowych	TKO.09	14	13	92,86	14	14	100	14	13	92,86

170	Wykonywanie obsługi technicznej wyposażenia awionicznego i elektrycznego statków powietrznych	TLO.01	48	26	54,17	43	28	65,12	37	16	43,24
171	Obsługa operacyjna portu lotniczego i współpraca ze służbami żeglugi powietrznej	TLO.02	96	89	92,71	115	84	73,04	96	71	73,96
172	Wykonywanie obsługi technicznej płatowca i jego instalacji oraz zespołu napędowego statków powietrznych	TLO.03	62	44	70,97	59	45	76,27	51	31	60,78
Razem			46003	41531	90,28	48762	38543	79,04	44105	34549	78,33

Tabela 20 Zdawalność egzaminu zawodowego w poszczególnych kwalifikacjach – szkoła branżowa, technikum, szkoła policealna

Lp.	Nazwa kwalifikacji	Oznaczenie kwalifikacji	Część pisemna			Część praktyczna			Liczba przystępujących do obu części egzaminu	Zdawalność egzaminu	
			liczba zdających	zdawalność		liczba zdających	zdawalność			liczba	procent
				liczba	procent		liczba	procent			
1	Rejestracja, obróbka i publikacja obrazu	AUD.02	686	558	81,34	790	504	63,8	670	401	59,85
2	Realizacja projektów graficznych i multimedialnych	AUD.05	504	473	93,85	548	402	73,36	494	369	74,7
3	Obsługa sceny	AUD.06	6	6	100	6	6	100	6	6	100
4	Realizacja nagłośnień	AUD.07	3	3	100	3	3	100	3	3	100
5	Montaż dźwięku	AUD.08	67	53	79,1	66	60	90,91	61	45	73,77
6	Realizacja nagrań dźwiękowych	AUD.09	44	42	95,45	41	39	95,12	40	38	95
7	Zarządzanie bezpieczeństwem w środowisku pracy	BPO.01	684	634	92,69	703	281	39,97	661	262	39,64
8	Wykonywanie działań ratowniczych	BPO.03	60	60	100	61	61	100	60	60	100
9	Zarządzanie działaniami ratowniczymi	BPO.04	58	58	100	58	58	100	58	58	100
10	Wykonywanie robót zbrojarskich i betoniarskich	BUD.01	64	62	96,88	62	62	100	62	60	96,77
11	Wykonywanie robót dekarско-błacharskich	BUD.03	1	-	-	1	-	-	1	-	-
12	Montaż konstrukcji budowlanych	BUD.08	6	1	16,67	-	-	-	-	-	-
13	Wykonywanie robót związanych z budową, montażem i eksploatacją sieci oraz instalacji sanitarnych	BUD.09	45	34	75,56	40	40	100	40	31	77,5
14	Wykonywanie robót montażowych, okładzinowych i wykończeniowych	BUD.11	214	172	80,37	212	198	93,4	212	164	77,36

15	Wykonywanie robót murarskich i tynkarskich	BUD.12	405	368	90,86	390	389	99,74	380	350	92,11
16	Organizacja i kontrola robót budowlanych oraz sporządzanie kosztorysów	BUD.14	437	398	91,08	503	363	72,17	429	302	70,4
17	Organizacja robót związanych z budową i utrzymaniem dróg i obiektów inżynierskich oraz sporządzanie kosztorysów	BUD.15	1	-	-	2	2	100	1	-	-
18	Wykonywanie robót związanych z budową, montażem oraz eksploatacją sieci i instalacji gazowych	BUD.16	2	1	50	-	-	-	-	-	-
19	Organizacja i dokumentacja robót związanych z budową, montażem oraz eksploatacją sieci i instalacji gazowych	BUD.17	9	9	100	10	7	70	9	7	77,78
20	Wykonywanie pomiarów sytuacyjnych, wysokościowych i realizacyjnych oraz opracowywanie wyników tych pomiarów	BUD.18	131	114	87,02	126	106	84,13	116	98	84,48
21	Wykonywanie prac geodezyjnych związanych z katastrzem i gospodarką nieruchomościami	BUD.19	155	130	83,87	159	123	77,36	148	111	75
22	Organizacja robót związanych z budową, montażem i eksploatacją sieci oraz instalacji sanitarnych	BUD.20	28	28	100	32	24	75	28	23	82,14
23	Wykonywanie i renowacja detali architektonicznych	BUD.23	21	20	95,24	21	21	100	21	20	95,24
24	Prowadzenie prac renowatorskich elementów architektury	BUD.24	29	26	89,66	27	27	100	27	25	92,59

25	Organizacja, kontrola i sporządzanie kosztorysów robót wykończeniowych w budownictwie	BUD.25	57	49	85,96	60	41	68,33	52	36	69,23
26	Organizacja i wykonywanie robót związanych z budową i eksploatacją sieci gazowych	BUD.28	5	3	60	5	2	40	5	1	20
27	Przygotowywanie sprzętu, odczynników chemicznych i próbek do badań analitycznych	CHM.03	191	189	98,95	221	182	82,35	190	163	85,79
28	Wykonywanie badań analitycznych	CHM.04	237	234	98,73	241	241	100	236	233	98,73
29	Ocena stanu środowiska, planowanie i realizacja zadań w ochronie środowiska	CHM.05	57	55	96,49	62	50	80,65	56	43	76,79
30	Wytwarzanie wyrobów z drewna i materiałów drewnopochodnych	DRM.04	48	35	72,92	48	45	93,75	48	32	66,67
31	Wykonywanie wyrobów tapicerowanych	DRM.05	11	8	72,73	11	11	100	11	8	72,73
32	Organizacja i prowadzenie procesów przetwarzania drewna i materiałów drewnopochodnych	DRM.08	7	7	100	7	2	28,57	7	2	28,57
33	Obsługa klienta w jednostkach administracji	EKA.01	564	504	89,36	568	430	75,7	560	412	73,57
34	Organizacja i prowadzenie archiwum	EKA.02	23	21	91,3	26	13	50	22	11	50
35	Opracowywanie materiałów archiwalnych	EKA.03	25	21	84	26	21	80,77	25	17	68
36	Prowadzenie dokumentacji w jednostce organizacyjnej	EKA.04	696	670	96,26	704	648	92,05	677	624	92,17
37	Prowadzenie spraw kadrowo-płacowych i gospodarki finansowej jednostek organizacyjnych	EKA.05	758	724	95,51	775	688	88,77	750	670	89,33

38	Wykonywanie prac biurowych	EKA.06	2	2	100	2	2	100	2	2	100
39	Prowadzenie rachunkowości	EKA.07	83	79	95,18	88	78	88,64	82	73	89,02
40	Świadczenie usług pocztowych i finansowych oraz wykonywanie zadań rozdzielczo-ekspedycyjnych	EKA.08	114	83	72,81	113	73	64,6	113	66	58,41
41	Montaż i obsługa maszyn i urządzeń elektrycznych	ELE.01	23	6	26,09	23	20	86,96	23	5	21,74
42	Montaż, uruchamianie i konserwacja instalacji, maszyn i urządzeń elektrycznych	ELE.02	782	612	78,26	743	692	93,14	718	550	76,6
43	Wykonywanie robót związanych z montażem instalacji i urządzeń chłodniczych, klimatyzacyjnych oraz pomp ciepła	ELE.03	61	59	96,72	62	61	98,39	60	59	98,33
44	Eksploatacja i organizacja robót związanych z montażem instalacji i urządzeń chłodniczych, klimatyzacyjnych oraz pomp ciepła	ELE.04	70	63	90	85	60	70,59	69	50	72,46
45	Eksploatacja maszyn, urządzeń i instalacji elektrycznych	ELE.05	741	532	71,79	732	477	65,16	677	397	58,64
46	Montaż, uruchamianie oraz eksploatacja instalacji i jednostek przesyłowych w systemach energetycznych	ELE.06	28	21	75	51	15	29,41	27	10	37,04
47	Montaż, uruchamianie oraz eksploatacja instalacji i jednostek wytwórczych w systemach energetycznych	ELE.07	41	35	85,37	50	30	60	40	24	60
48	Montaż urządzeń dźwigowych	ELE.08	4	4	100	5	5	100	4	4	100

49	Obsługa i konserwacja urządzeń dźwigowych	ELE.09	4	4	100	4	4	100	3	3	100
50	Montaż i uruchamianie urządzeń i systemów energetyki odnawialnej	ELE.10	250	246	98,4	247	246	99,6	244	240	98,36
51	Eksploatacja urządzeń i systemów energetyki odnawialnej	ELE.11	219	211	96,35	301	154	51,16	217	129	59,45
52	Montaż, uruchamianie i obsługiwane układów automatyki przemysłowej	ELM.01	173	172	99,42	168	163	97,02	168	163	97,02
53	Montaż oraz instalowanie układów i urządzeń elektronicznych	ELM.02	308	208	67,53	317	290	91,48	290	194	66,9
54	Montaż, uruchamianie i konserwacja urządzeń i systemów mechatronicznych	ELM.03	614	573	93,32	595	580	97,48	573	536	93,54
55	Eksploatacja układów automatyki przemysłowej	ELM.04	139	114	82,01	161	107	66,46	133	82	61,65
56	Eksploatacja urządzeń elektronicznych	ELM.05	317	256	80,76	393	191	48,6	309	148	47,9
57	Eksploatacja i programowanie urządzeń i systemów mechatronicznych	ELM.06	717	634	88,42	720	630	87,5	689	580	84,18
58	Montaż, uruchamianie i obsługa systemów robotyki	ELM.07	17	17	100	17	17	100	17	17	100
59	Wykonywanie usług fryzjerskich	FRK.01	491	441	89,82	485	466	96,08	482	424	87,97
60	Projektowanie i wykonywanie fryzur	FRK.03	453	440	97,13	475	392	82,53	451	384	85,14
61	Wykonywanie zabiegów kosmetycznych	FRK.04	659	622	94,39	677	415	61,3	653	401	61,41
62	Świadczenie usług w zakresie zabiegów podologicznych	FRK.05	47	47	100	47	47	100	47	47	100
63	Eksploatacja podziemna złóż	GIW.02	13	11	84,62	9	9	100	9	9	100
64	Organizacja i prowadzenie eksploatacji podziemnej złóż	GIW.09	78	69	88,46	77	77	100	72	65	90,28

65	Prowadzenie sprzedaży	HAN.01	420	394	93,81	417	390	93,53	417	373	89,45
66	Prowadzenie działań handlowych	HAN.02	162	160	98,77	170	155	91,18	162	146	90,12
67	Prowadzenie działalności informacyjno-bibliograficznej	HAN.03	1	-	-	1	-	-	1	-	-
68	Wykonywanie usług kelnerskich	HGT.01	50	48	96	50	48	96	50	47	94
69	Przygotowanie i wydawanie dań	HGT.02	1192	1084	90,94	1161	1140	98,19	1155	1043	90,3
70	Obsługa gości w obiekcie świadczącym usługi hotelarskie	HGT.03	479	470	98,12	529	446	84,31	475	406	85,47
71	Wykonywanie prac pomocniczych w obiektach świadczących usługi gastronomiczne	HGT.04	16	15	93,75	16	16	100	16	15	93,75
72	Wykonywanie prac pomocniczych w obiektach świadczących usługi hotelarskie	HGT.05	10	10	100	10	10	100	10	10	100
73	Realizacja usług w recepcji	HGT.06	448	441	98,44	462	435	94,16	443	420	94,81
74	Przygotowanie imprez i usług turystycznych	HGT.07	411	405	98,54	446	372	83,41	407	357	87,71
75	Obsługa klienta oraz rozliczanie imprez i usług turystycznych	HGT.08	435	431	99,08	441	412	93,42	435	409	94,02
76	Organizacja usług gastronomicznych	HGT.11	40	40	100	45	37	82,22	40	34	85
77	Organizacja żywienia i usług gastronomicznych	HGT.12	814	799	98,16	963	650	67,5	811	604	74,48
78	Montaż i utrzymanie torów telekomunikacyjnych oraz urządzeń abonenckich	INF.01	22	12	54,55	12	12	100	12	7	58,33

79	Administracja i eksploatacja systemów komputerowych, urządzeń peryferyjnych i lokalnych sieci komputerowych	INF.02	2586	2293	88,67	2805	2111	75,26	2458	1775	72,21
80	Tworzenie i administrowanie stronami i aplikacjami internetowymi oraz bazami danych	INF.03	3465	3141	90,65	3920	2234	56,99	3420	2099	61,37
81	Projektowanie, programowanie i testowanie aplikacji	INF.04	395	343	86,84	436	278	63,76	390	255	65,38
82	Montaż i eksploatacja instalacji wewnątrzbudynkowych telewizji satelitarnej, kablowej i naziemnej	INF.05	2	2	100	3	3	100	2	2	100
83	Montaż i eksploatacja szerokopasmowych sieci kablowych pozabudynkowych	INF.06	1	-	-	1	-	-	1	-	-
84	Montaż i konfiguracja lokalnych sieci komputerowych oraz administrowanie systemami operacyjnymi	INF.07	152	100	65,79	130	82	63,08	118	60	50,85
85	Eksploatacja i konfiguracja oraz administrowanie sieciami rozległymi	INF.08	93	59	63,44	85	71	83,53	79	49	62,03
86	Uruchamianie i utrzymanie sieci telekomunikacyjnych	INF.09	12	6	50	9	7	77,78	9	4	44,44
87	Obsługa oprogramowania i sprzętu informatycznego wspomagających użytkownika z niepełnosprawnością wzrokową	INF.10	2	2	100	2	2	100	2	2	100
88	Gospodarowanie zasobami leśnymi	LES.02	56	50	89,29	51	51	100	51	45	88,24
89	Montaż i obsługa maszyn i urządzeń	MEC.03	160	123	76,88	157	152	96,82	155	117	75,48
90	Użytkowanie obrabiarek skrawających	MEC.05	311	258	82,96	310	282	90,97	302	243	80,46

91	Montaż i obsługa prostych elementów maszyn i urządzeń	MEC.06	1	-	-	1	-	-	1	-	-
92	Wykonywanie i naprawa elementów maszyn, urządzeń i narzędzi	MEC.08	228	208	91,23	228	212	92,98	228	196	85,96
93	Organizacja i nadzorowanie procesów produkcji maszyn i urządzeń	MEC.09	504	448	88,89	585	372	63,59	491	322	65,58
94	Organizacja i wykonywanie prac spawalniczych	MEC.10	9	7	77,78	9	0	0	9	0	0
95	Asystowanie lekarzowi dentyście i utrzymanie gabinetu w gotowości do pracy	MED.01	461	430	93,28	461	442	95,88	459	420	91,5
96	Wykonywanie świadczeń stomatologicznych z zakresu profilaktyki i promocji zdrowia jamy ustnej oraz współuczestniczenie w procesie leczenia	MED.02	253	248	98,02	254	241	94,88	253	237	93,68
97	Świadczenie usług medycznych w zakresie ortoptyki	MED.04	29	29	100	29	28	96,55	29	28	96,55
98	Świadczenie usług medycznych w zakresie badania i protezowania słuchu	MED.05	23	23	100	23	23	100	23	23	100
99	Wykonywanie i naprawa wyrobów medycznych z zakresu protetyki dentystycznej, ortodontcji oraz epitez twarzy	MED.06	53	53	100	53	53	100	53	53	100
100	Świadczenie usług medycznych w zakresie diagnostyki obrazowej, elektromedycznej i radioterapii	MED.08	69	67	97,1	68	66	97,06	68	65	95,59
101	Sporządzanie i wytwarzanie produktów leczniczych oraz prowadzenie obrotu	MED.09	69	66	95,65	69	59	85,51	69	58	84,06

	produktami leczniczymi, wyrobami medycznymi, suplementami diety i środkami spożywczymi specjalnego przeznaczenia żywieniowego oraz innymi produktami dopuszczonymi do obrotu w aptece na podstawie przepisów prawa										
102	Świadczenie usług w zakresie masażu	MED.10	583	545	93,48	582	545	93,64	578	524	90,66
103	Wykonywanie i dobieranie przedmiotów ortopedycznych oraz środków pomocniczych	MED.11	22	21	95,45	21	21	100	21	20	95,24
104	Wykonywanie dekontaminacji sprzętu i wyrobów medycznych	MED.12	1059	900	84,99	1050	954	90,86	1036	846	81,66
105	Świadczenie usług w zakresie terapii zajęciowej	MED.13	263	262	99,62	264	247	93,56	258	244	94,57
106	Świadczenie usług medyczno-pielęgnacyjnych i opiekuńczych osobie chorej i niesamodzielnej	MED.14	1154	1102	95,49	1146	1112	97,03	1138	1069	93,94
107	Montaż i naprawa elementów i układów optycznych	MEP.02	25	22	88	25	18	72	25	16	64
108	Wykonywanie i naprawa pomocy wzrokowych	MEP.03	9	9	100	9	9	100	9	9	100
109	Projektowanie i wytwarzanie wyrobów odzieżowych	MOD.03	151	125	82,78	154	145	94,16	139	112	80,58
110	Organizacja procesów wytwarzania wyrobów odzieżowych	MOD.11	77	67	87,01	112	90	80,36	75	51	68
111	Diagnostowanie i naprawa nadwozi pojazdów samochodowych	MOT.01	2	2	100	2	2	100	2	2	100

112	Obsługa, diagnozowanie oraz naprawa mechatronicznych systemów pojazdów samochodowych	MOT.02	171	133	77,78	160	155	96,88	159	118	74,21
113	Diagnozowanie i naprawa powłok lakierniczych	MOT.03	7	4	57,14	7	7	100	7	4	57,14
114	Obsługa, diagnozowanie oraz naprawa pojazdów samochodowych	MOT.05	816	655	80,27	737	713	96,74	737	597	81
115	Organizacja i prowadzenie procesu obsługi pojazdów samochodowych	MOT.06	658	628	95,44	836	449	53,71	641	361	56,32
116	Eksploatacja maszyn i urządzeń przemysłu metalurgicznego	MTL.03	16	16	100	13	13	100	13	13	100
117	Wykonywanie kompozycji florystycznych	OGR.01	1128	874	77,48	1107	972	87,8	1098	814	74,13
118	Zakładanie i prowadzenie upraw ogrodniczych	OGR.02	60	49	81,67	59	57	96,61	59	47	79,66
119	Projektowanie, urządzenie i pielęgnacja roślinnych obiektów architektury krajobrazu	OGR.03	283	267	94,35	300	202	67,33	278	193	69,42
120	Organizacja prac związanych z budową oraz konserwacją obiektów małej architektury krajobrazu	OGR.04	253	252	99,6	267	242	90,64	253	233	92,09
121	Planowanie i organizacja prac ogrodniczych	OGR.05	35	29	82,86	53	13	24,53	35	9	25,71
122	Realizacja procesów drukowania z offsetowych form drukowych	PGF.02	14	12	85,71	14	14	100	14	12	85,71
123	Realizacja procesów introligatorskich i opakowaniowych	PGF.03	8	6	75	8	8	100	8	6	75
124	Przygotowywanie oraz wykonywanie prac graficznych i publikacji cyfrowych	PGF.04	645	615	95,35	735	626	85,17	632	556	87,97

125	Drukowanie cyfrowe i obróbka druków	PGF.05	541	522	96,49	530	524	98,87	529	507	95,84
126	Planowanie i kontrola produkcji poligraficznej	PGF.06	20	14	70	24	9	37,5	20	7	35
127	Wykonywanie przekazu reklamowego	PGF.07	734	654	89,1	804	569	70,77	685	481	70,22
128	Zarządzanie kampanią reklamową	PGF.08	650	616	94,77	674	611	90,65	629	553	87,92
129	Eksploatacja pojazdów, maszyn, urządzeń i narzędzi stosowanych w rolnictwie	ROL.02	52	46	88,46	50	49	98	50	45	90
130	Prowadzenie produkcji rolniczej	ROL.04	41	39	95,12	38	38	100	38	37	97,37
131	Organizacja i prowadzenie przedsiębiorstwa w agrobiznesie	ROL.05	5	3	60	5	3	60	5	3	60
132	Organizacja chowu i hodowli koni	ROL.06	41	41	100	59	46	77,97	41	38	92,68
133	Szkolenie i użytkowanie koni	ROL.07	22	22	100	22	22	100	22	22	100
134	Eksploatacja systemów mechatronicznych w rolnictwie	ROL.08	17	14	82,35	24	14	58,33	15	3	20
135	Organizacja i nadzorowanie produkcji rolniczej	ROL.10	37	33	89,19	42	32	76,19	36	27	75
136	Prowadzenie chowu i inseminacji zwierząt	ROL.11	486	452	93	687	264	38,43	466	194	41,63
137	Wykonywanie weterynaryjnych czynności pomocniczych	ROL.12	318	292	91,82	311	301	96,78	308	283	91,88
138	Produkcja wyrobów cukierniczych	SPC.01	187	174	93,05	188	187	99,47	187	173	92,51
139	Produkcja wyrobów piekarskich	SPC.03	11	11	100	11	10	90,91	11	10	90,91
140	Produkcja przetworów mięsnych i tłuszczowych	SPC.04	1	-	-	1	-	-	1	-	-
141	Organizacja i nadzorowanie produkcji wyrobów spożywczych	SPC.07	94	73	77,66	98	67	68,37	93	62	66,67

142	Obsługa magazynów	SPL.01	1506	1389	92,23	1818	1139	62,65	1494	1033	69,14
143	Obsługa podróżnych w portach i terminalach	SPL.02	161	161	100	165	145	87,88	159	140	88,05
144	Obsługa ładunków w portach i terminalach	SPL.03	210	190	90,48	224	176	78,57	208	161	77,4
145	Organizacja transportu	SPL.04	1149	1096	95,39	1202	999	83,11	1144	973	85,05
146	Organizacja transportu oraz obsługa klientów i kontrahentów	SPL.05	195	186	95,38	213	170	79,81	194	160	82,47
147	Udzielanie pomocy i organizacja wsparcia osobie niepełnosprawnej	SPO.01	103	103	100	101	101	100	99	99	100
148	Świadczenie usług opiekuńczo-wspierających osobie starszej	SPO.02	13	13	100	14	14	100	13	13	100
149	Świadczenie usług opiekuńczo-wspierających osobie podopiecznej	SPO.03	4	4	100	4	4	100	3	3	100
150	Świadczenie usług opiekuńczych i wspomagających rozwój dziecka	SPO.04	144	141	97,92	143	142	99,3	142	138	97,18
151	Eksploatacja środków transportu drogowego	TDR.01	123	88	71,54	131	36	27,48	122	35	28,69
152	Organizacja przewozu środkami transportu drogowego	TDR.02	19	17	89,47	23	14	60,87	19	12	63,16
153	Montaż i eksploatacja urządzeń i systemów sterowania ruchem kolejowym	TKO.02	4	4	100	4	4	100	4	4	100
154	Organizacja robót związanych z budową i utrzymaniem dróg kolejowych	TKO.03	-	-	-	3	1	33,33	-	-	-
155	Organizacja robót związanych z budową i utrzymaniem kolejowych obiektów	TKO.04	-	-	-	2	0	0	-	-	-

	inżynieryjnych oraz podstawy kosztorysowania										
156	Montaż i eksploatacja sieci zasilających oraz trakcji elektrycznej	TKO.05	2	1	50	2	2	100	2	1	50
157	Montaż i eksploatacja środków transportu szynowego	TKO.06	23	21	91,3	24	19	79,17	21	17	80,95
158	Organizacja i prowadzenie ruchu pociągów	TKO.07	80	64	80	81	21	25,93	69	19	27,54
159	Planowanie i realizacja przewozów kolejowych	TKO.08	77	73	94,81	80	59	73,75	76	57	75
160	Wykonywanie robót związanych z utrzymaniem i naprawą pojazdów kolejowych	TKO.09	14	13	92,86	14	14	100	14	13	92,86
161	Wykonywanie obsługi technicznej wyposażenia awionicznego i elektrycznego statków powietrznych	TLO.01	45	24	53,33	42	28	66,67	37	16	43,24
162	Obsługa operacyjna portu lotniczego i współpraca ze służbami żeglugi powietrznej	TLO.02	96	89	92,71	112	83	74,11	96	71	73,96
163	Wykonywanie obsługi technicznej płatowca i jego instalacji oraz zespołu napędowego statków powietrznych	TLO.03	60	44	73,33	59	45	76,27	51	31	60,78
Razem			40945	36924	90,18	43364	33924	78,23	39760	30574	76,9

Tabela 21 Zdawalność egzaminu zawodowego w poszczególnych kwalifikacjach – eksterni

Lp.	Nazwa kwalifikacji	Oznaczenie kwalifikacji	Część pisemna			Część praktyczna			Liczba przystępujących do obu części egzaminu	Zdawalność egzaminu	
			liczba zdających	zdawalność		liczba zdających	zdawalność			liczba	procent
				liczba	procent		liczba	procent			
1	Wykonywanie robót zbrojarskich i betoniarskich	BUD.01	1	-	-	1	-	-	1	-	-
2	Wykonywanie robót montażowych, okładzinowych i wykończeniowych	BUD.11	1	-	-	1	-	-	1	-	-
3	Organizacja i kontrola robót budowlanych oraz sporządzanie kosztorysów	BUD.14	1	-	-	1	-	-	1	-	-
4	Montaż, uruchamianie i konserwacja instalacji, maszyn i urządzeń elektrycznych	ELE.02	2	2	100	2	2	100	2	2	100
5	Eksploatacja maszyn, urządzeń i instalacji elektrycznych	ELE.05	3	3	100	3	3	100	3	3	100
6	Montaż, uruchamianie i obsługiwane układów automatyki przemysłowej	ELM.01	1	-	-	1	-	-	1	-	-
7	Świadczenie usług w zakresie zabiegów podologicznych	FRK.05	14	14	100	15	14	93,33	14	13	92,86
8	Eksploatacja podziemna złóż	GIW.02	52	52	100	52	52	100	51	51	100
9	Eksploatacja złóż metodą odkrywkową	GIW.03	1	-	-	1	-	-	1	-	-
10	Obsługa maszyn i urządzeń do przeróbki mechanicznej kopalin	GIW.05	1	-	-	2	1	50	1	-	-
11	Organizacja i prowadzenie eksploatacji złóż metodą odkrywkową	GIW.07	1	-	-	1	-	-	1	-	-

12	Organizacja i prowadzenie eksploatacji podziemnej złóż	GIW.09	2	2	100	2	2	100	2	2	100
13	Organizacja procesu przeróbki kopalin stałych	GIW.11	1	-	-	1	-	-	1	-	-
14	Prowadzenie sprzedaży	HAN.01	4	4	100	4	4	100	4	4	100
15	Organizacja żywienia i usług gastronomicznych	HGT.12	2	2	100	2	2	100	2	2	100
16	Administracja i eksploatacja systemów komputerowych, urządzeń peryferyjnych i lokalnych sieci komputerowych	INF.02	1	-	-	1	-	-	1	-	-
17	Tworzenie i administrowanie stronami i aplikacjami internetowymi oraz bazami danych	INF.03	5	3	60	3	3	100	3	3	100
18	Montaż i obsługa maszyn i urządzeń	MEC.03	1	-	-	1	-	-	1	-	-
19	Użytkowanie obrabiarek skrawających	MEC.05	1	-	-	-	-	-	-	-	-
20	Wykonywanie i naprawa elementów maszyn, urządzeń i narzędzi	MEC.08	5	5	100	5	5	100	5	5	100
21	Organizacja i nadzorowanie procesów produkcji maszyn i urządzeń	MEC.09	1	-	-	2	0	0	1	-	-
22	Obsługa, diagnozowanie oraz naprawa pojazdów samochodowych	MOT.05	3	3	100	3	3	100	3	3	100
23	Projektowanie, urządzenie i pielęgnacja roślinnych obiektów architektury krajobrazu	OGR.03	1	-	-	1	-	-	1	-	-
24	Organizacja prac związanych z budową oraz konserwacją obiektów małej architektury krajobrazu	OGR.04	1	-	-	1	-	-	1	-	-

25	Prowadzenie produkcji rolniczej	ROL.04	5	5	100	5	5	100	5	5	100
26	Prowadzenie chowu i inseminacji zwierząt	ROL.11	2	2	100	1	-	-	1	-	-
27	Wykonywanie weterynaryjnych czynności pomocniczych	ROL.12	2	2	100	2	2	100	2	2	100
28	Udzielanie pomocy i organizacja wsparcia osobie niepełnosprawnej	SPO.01	1	-	-	1	-	-	1	-	-
29	Obsługa operacyjna portu lotniczego i współpraca ze służbami żeglugi powietrznej	TLO.02	-	-	-	1	-	-	-	-	-
Razem			116	112	96,55	116	110	94,83	111	106	95,5

Tabela 22 Zdawalność egzaminu zawodowego w poszczególnych kwalifikacjach – absolwenci szkół

Lp.	Nazwa kwalifikacji	Oznaczenie kwalifikacji	Część pisemna			Część praktyczna			Liczba przystępujących do obu części egzaminu	Zdawalność egzaminu	
			liczba zdających	zdawalność		liczba zdających	zdawalność			liczba	procent
				liczba	procent		liczba	procent			
1	Rejestracja, obróbka i publikacja obrazu	AUD.02	-	-	-	1	-	-	-	-	-
2	Realizacja projektów graficznych i multimedialnych	AUD.05	-	-	-	5	3	60	-	-	-
3	Realizacja nagłośnień	AUD.07	2	0	0	-	-	-	-	-	-
4	Realizacja nagrań dźwiękowych	AUD.09	-	-	-	2	2	100	-	-	-
5	Zarządzanie bezpieczeństwem w środowisku pracy	BPO.01	8	7	87,5	177	52	29,38	7	2	28,57
6	Ochrona osób i mienia	BPO.02	-	-	-	14	7	50	-	-	-
7	Wykonywanie robót związanych z budową, montażem i eksploatacją sieci oraz instalacji sanitarnych	BUD.09	8	3	37,5	-	-	-	-	-	-
8	Wykonywanie robót montażowych, okładzinowych i wykończeniowych	BUD.11	9	4	44,44	-	-	-	-	-	-
9	Wykonywanie robót murarskich i tynkarskich	BUD.12	2	1	50	-	-	-	-	-	-
10	Organizacja i kontrola robót budowlanych oraz sporządzanie kosztorysów	BUD.14	3	1	33,33	13	3	23,08	1	-	-
11	Wykonywanie robót związanych z budową, montażem oraz eksploatacją sieci i instalacji gazowych	BUD.16	1	-	-	-	-	-	-	-	-

12	Organizacja i dokumentacja robót związanych z budową, montażem oraz eksploatacją sieci i instalacji gazowych	BUD.17	1	-	-	7	1	14,29	1	-	-
13	Organizacja, kontrola i sporządzanie kosztorysów robót wykończeniowych w budownictwie	BUD.25	-	-	-	1	-	-	-	-	-
14	Przygotowywanie sprzętu, odczynników chemicznych i próbek do badań analitycznych	CHM.03	-	-	-	3	0	0	-	-	-
15	Wykonywanie badań analitycznych	CHM.04	1	-	-	-	-	-	-	-	-
16	Ocena stanu środowiska, planowanie i realizacja zadań w ochronie środowiska	CHM.05	-	-	-	2	1	50	-	-	-
17	Wytwarzanie wyrobów z drewna i materiałów drewnopochodnych	DRM.04	8	5	62,5	-	-	-	-	-	-
18	Obsługa klienta w jednostkach administracji	EKA.01	44	35	79,55	47	24	51,06	17	7	41,18
19	Organizacja i prowadzenie archiwum	EKA.02	3	2	66,67	7	2	28,57	2	0	0
20	Opracowywanie materiałów archiwalnych	EKA.03	3	1	33,33	3	1	33,33	1	-	-
21	Prowadzenie dokumentacji w jednostce organizacyjnej	EKA.04	1	-	-	1	-	-	-	-	-
22	Prowadzenie spraw kadrowo-płacowych i gospodarki finansowej jednostek organizacyjnych	EKA.05	3	2	66,67	11	1	9,09	1	-	-
23	Świadczenie usług pocztowych i finansowych oraz wykonywanie zadań rozdzielczo-ekspedycyjnych	EKA.08	-	-	-	1	-	-	-	-	-
24	Montaż i obsługa maszyn i urządzeń elektrycznych	ELE.01	8	2	25	-	-	-	-	-	-

25	Montaż, uruchamianie i konserwacja instalacji, maszyn i urządzeń elektrycznych	ELE.02	54	21	38,89	12	11	91,67	8	2	25
26	Eksploatacja i organizacja robót związanych z montażem instalacji i urządzeń chłodniczych, klimatyzacyjnych oraz pomp ciepła	ELE.04	1	-	-	6	3	50	1	-	-
27	Eksploatacja maszyn, urządzeń i instalacji elektrycznych	ELE.05	31	17	54,84	31	9	29,03	9	1	11,11
28	Eksploatacja urządzeń i systemów energetyki odnawialnej	ELE.11	2	0	0	28	9	32,14	2	0	0
29	Montaż, uruchamianie i obsługiwane układów automatyki przemysłowej	ELM.01	8	3	37,5	-	-	-	-	-	-
30	Montaż, uruchamianie i konserwacja urządzeń i systemów mechatronicznych	ELM.03	7	5	71,43	1	-	-	-	-	-
31	Eksploatacja układów automatyki przemysłowej	ELM.04	-	-	-	9	3	33,33	-	-	-
32	Eksploatacja urządzeń elektronicznych	ELM.05	3	1	33,33	12	2	16,67	2	0	0
33	Eksploatacja i programowanie urządzeń i systemów mechatronicznych	ELM.06	5	2	40	8	5	62,5	-	-	-
34	Wykonywanie usług fryzjerskich	FRK.01	18	11	61,11	6	6	100	-	-	-
35	Projektowanie i wykonywanie fryzur	FRK.03	-	-	-	7	1	14,29	-	-	-
36	Wykonywanie zabiegów kosmetycznych	FRK.04	6	4	66,67	154	58	37,66	5	1	20
37	Eksploatacja podziemna złóż	GIW.02	8	3	37,5	-	-	-	-	-	-
38	Organizacja i prowadzenie eksploatacji podziemnej złóż	GIW.09	1	-	-	-	-	-	-	-	-
39	Prowadzenie sprzedaży	HAN.01	13	10	76,92	2	2	100	1	-	-
40	Wykonywanie usług kelnerskich	HGT.01	2	1	50	1	-	-	-	-	-

41	Przygotowanie i wydawanie dań	HGT.02	41	31	75,61	1	-	-	-	-	-
42	Obsługa gości w obiekcie świadczącym usługi hotelarskie	HGT.03	-	-	-	1	-	-	-	-	-
43	Wykonywanie prac pomocniczych w obiektach świadczących usługi gastronomiczne	HGT.04	2	2	100	-	-	-	-	-	-
44	Wykonywanie prac pomocniczych w obiektach świadczących usługi hotelarskie	HGT.05	1	-	-	-	-	-	-	-	-
45	Realizacja usług w recepcji	HGT.06	-	-	-	10	4	40	-	-	-
46	Przygotowanie imprez i usług turystycznych	HGT.07	-	-	-	1	-	-	-	-	-
47	Organizacja żywienia i usług gastronomicznych	HGT.12	-	-	-	6	1	16,67	-	-	-
48	Administracja i eksploatacja systemów komputerowych, urządzeń peryferyjnych i lokalnych sieci komputerowych	INF.02	-	-	-	15	11	73,33	-	-	-
49	Tworzenie i administrowanie stronami i aplikacjami internetowymi oraz bazami danych	INF.03	5	2	40	44	11	25	2	0	0
50	Projektowanie, programowanie i testowanie aplikacji	INF.04	-	-	-	1	-	-	-	-	-
51	Montaż i konfiguracja lokalnych sieci komputerowych oraz administrowanie systemami operacyjnymi	INF.07	3	2	66,67	2	2	100	1	-	-
52	Eksploatacja i konfiguracja oraz administrowanie sieciami rozległymi	INF.08	7	3	42,86	-	-	-	-	-	-
53	Montaż i obsługa maszyn i urządzeń	MEC.03	9	7	77,78	1	-	-	-	-	-

54	Użytkowanie obrabiarek skrawających	MEC.05	7	3	42,86	2	1	50	-	-	-
55	Wykonywanie i naprawa elementów maszyn, urządzeń i narzędzi	MEC.08	8	4	50	3	3	100	-	-	-
56	Organizacja i nadzorowanie procesów produkcji maszyn i urządzeń	MEC.09	3	3	100	8	1	12,5	3	1	33,33
57	Asystowanie lekarzowi dentyście i utrzymanie gabinetu w gotowości do pracy	MED.01	7	3	42,86	8	7	87,5	2	1	50
58	Wykonywanie świadczeń stomatologicznych z zakresu profilaktyki i promocji zdrowia jamy ustnej oraz współuczestniczenie w procesie leczenia	MED.02	2	1	50	12	8	66,67	1	-	-
59	Wykonywanie i naprawa wyrobów medycznych z zakresu protetyki dentystycznej, ortodoncji oraz epitez twarzy	MED.06	1	-	-	1	-	-	1	-	-
60	Świadczenie usług medycznych w zakresie diagnostyki obrazowej, elektromedycznej i radioterapii	MED.08	1	-	-	2	1	50	-	-	-
61	Sporządzanie i wytwarzanie produktów leczniczych oraz prowadzenie obrotu produktami leczniczymi, wyrobami medycznymi, suplementami diety i środkami spożywczymi specjalnego przeznaczenia żywieniowego oraz innymi produktami dopuszczonymi do obrotu w aptece na podstawie przepisów prawa	MED.09	2	2	100	16	6	37,5	2	0	0
62	Świadczenie usług w zakresie masażu	MED.10	19	14	73,68	19	8	42,11	7	2	28,57

63	Wykonywanie dekontaminacji sprzętu i wyrobów medycznych	MED.12	41	29	70,73	15	12	80	1	-	-
64	Świadczenie usług w zakresie terapii zajęciowej	MED.13	1	-	-	68	53	77,94	1	-	-
65	Świadczenie usług medyczno-pielęgniacyjnych i opiekuńczych osobie chorej i niesamodzielnej	MED.14	16	11	68,75	14	14	100	4	3	75
66	Montaż i naprawa elementów i układów optycznych	MEP.02	-	-	-	1	-	-	-	-	-
67	Wykonywanie i naprawa pomocy wzrokowych	MEP.03	-	-	-	2	1	50	-	-	-
68	Projektowanie i wytwarzanie wyrobów odzieżowych	MOD.03	3	2	66,67	1	-	-	1	-	-
69	Organizacja procesów wytwarzania wyrobów odzieżowych	MOD.11	-	-	-	2	0	0	-	-	-
70	Obsługa, diagnozowanie oraz naprawa mechatronicznych systemów pojazdów samochodowych	MOT.02	18	10	55,56	3	3	100	-	-	-
71	Obsługa, diagnozowanie oraz naprawa pojazdów samochodowych	MOT.05	53	33	62,26	4	4	100	-	-	-
72	Organizacja i prowadzenie procesu obsługi pojazdów samochodowych	MOT.06	-	-	-	16	3	18,75	-	-	-
73	Wykonywanie kompozycji florystycznych	OGR.01	39	18	46,15	19	15	78,95	3	1	33,33
74	Zakładanie i prowadzenie upraw ogrodniczych	OGR.02	4	1	25	-	-	-	-	-	-
75	Organizacja prac związanych z budową oraz konserwacją obiektów małej architektury krajobrazu	OGR.04	-	-	-	5	1	20	-	-	-

76	Planowanie i organizacja prac ogrodniczych	OGR.05	-	-	-	2	0	0	-	-	-
77	Realizacja procesów drukowania z offsetowych form drukowych	PGF.02	1	-	-	-	-	-	-	-	-
78	Realizacja procesów introligatorskich i opakowaniowych	PGF.03	2	2	100	-	-	-	-	-	-
79	Przygotowywanie oraz wykonywanie prac graficznych i publikacji cyfrowych	PGF.04	-	-	-	3	1	33,33	-	-	-
80	Drukowanie cyfrowe i obróbka druków	PGF.05	1	-	-	-	-	-	-	-	-
81	Wykonywanie przekazu reklamowego	PGF.07	-	-	-	4	1	25	-	-	-
82	Zarządzanie kampanią reklamową	PGF.08	7	3	42,86	1	-	-	1	-	-
83	Eksploatacja pojazdów, maszyn, urządzeń i narzędzi stosowanych w rolnictwie	ROL.02	1	-	-	-	-	-	-	-	-
84	Organizacja i prowadzenie przedsiębiorstwa w agrobiznesie	ROL.05	-	-	-	1	-	-	-	-	-
85	Prowadzenie chowu i inseminacji zwierząt	ROL.11	1	-	-	11	1	9,09	1	-	-
86	Wykonywanie weterynaryjnych czynności pomocniczych	ROL.12	2	1	50	-	-	-	-	-	-
87	Produkcja wyrobów cukierniczych	SPC.01	3	0	0	1	-	-	-	-	-
88	Produkcja wyrobów piekarskich	SPC.03	2	1	50	-	-	-	-	-	-
89	Organizacja i nadzorowanie produkcji wyrobów spożywczych	SPC.07	3	3	100	5	1	20	2	0	0
90	Obsługa magazynów	SPL.01	7	2	28,57	25	5	20	4	0	0
91	Obsługa ładunków w portach i terminalach	SPL.03	-	-	-	3	1	33,33	-	-	-
92	Organizacja transportu	SPL.04	2	2	100	9	3	33,33	1	-	-

93	Organizacja transportu oraz obsługa klientów i kontrahentów	SPL.05	1	-	-	3	1	33,33	1	-	-
94	Świadczenie usług opiekuńczych i wspomagających rozwój dziecka	SPO.04	2	1	50	1	-	-	1	-	-
95	Eksploatacja środków transportu drogowego	TDR.01	2	1	50	9	1	11,11	1	-	-
96	Organizacja robót związanych z budową i utrzymaniem dróg kolejowych	TKO.03	-	-	-	2	0	0	-	-	-
97	Organizacja robót związanych z budową i utrzymaniem kolejowych obiektów inżynierskich oraz podstawy kosztorysowania	TKO.04	-	-	-	1	-	-	-	-	-
98	Planowanie i realizacja przewozów kolejowych	TKO.08	-	-	-	1	-	-	-	-	-
99	Wykonywanie obsługi technicznej wyposażenia awionicznego i elektrycznego statków powietrznych	TLO.01	3	2	66,67	1	-	-	-	-	-
100	Obsługa operacyjna portu lotniczego i współpraca ze służbami żeglugi powietrznej	TLO.02	-	-	-	2	1	50	-	-	-
101	Wykonywanie obsługi technicznej płatowca i jego instalacji oraz zespołu napędowego statków powietrznych	TLO.03	2	0	0	-	-	-	-	-	-
Razem			599	350	58,43	960	401	41,77	99	26	26,26

Tabela 23 Zdawalność egzaminu zawodowego w poszczególnych kwalifikacjach – kwalifikacyjny kurs zawodowy

Lp.	Nazwa kwalifikacji	Oznaczenie kwalifikacji	Część pisemna			Część praktyczna			Liczba przystępujących do obu części egzaminu	Zdawalność egzaminu	
			liczba zdających	zdawalność		liczba zdających	zdawalność			liczba	procent
				liczba	procent		liczba	procent			
1	Rejestracja, obróbka i publikacja obrazu	AUD.02	20	20	100	21	18	85,71	19	17	89,47
2	Realizacja projektów graficznych i multimedialnych	AUD.05	20	20	100	24	15	62,5	19	12	63,16
3	Obsługa sceny	AUD.06	10	10	100	11	11	100	10	10	100
4	Realizacja nagłośnień	AUD.07	10	10	100	12	11	91,67	10	9	90
5	Montaż dźwięku	AUD.08	23	22	95,65	25	25	100	22	21	95,45
6	Realizacja nagrań dźwiękowych	AUD.09	23	23	100	23	23	100	22	22	100
7	Wykonywanie działań ratowniczych	BPO.03	117	117	100	117	117	100	117	117	100
8	Zarządzanie działaniami ratowniczymi	BPO.04	115	115	100	115	114	99,13	115	114	99,13
9	Wykonywanie robót związanych z budową, montażem i eksploatacją sieci oraz instalacji sanitarnych	BUD.09	8	6	75	7	7	100	7	5	71,43
10	Wykonywanie robót montażowych, okładzinowych i wykończeniowych	BUD.11	32	25	78,13	30	30	100	29	24	82,76
11	Eksploatacja maszyn i urządzeń do robót ziemnych i drogowych	BUD.13	715	710	99,3	705	705	100	693	690	99,57
12	Organizacja i kontrola robót budowlanych oraz sporządzanie kosztorysów	BUD.14	9	9	100	11	6	54,55	8	5	62,5

13	Organizacja, kontrola i sporządzanie kosztorysów robót wykończeniowych w budownictwie	BUD.25	25	16	64	27	4	14,81	25	4	16
14	Obsługa klienta w jednostkach administracji	EKA.01	30	29	96,67	30	27	90	30	27	90
15	Organizacja i prowadzenie archiwum	EKA.02	21	21	100	22	21	95,45	21	20	95,24
16	Prowadzenie dokumentacji w jednostce organizacyjnej	EKA.04	12	12	100	12	12	100	12	12	100
17	Prowadzenie spraw kadrowo-płacowych i gospodarki finansowej jednostek organizacyjnych	EKA.05	8	8	100	9	8	88,89	8	7	87,5
18	Prowadzenie rachunkowości	EKA.07	62	61	98,39	62	56	90,32	58	52	89,66
19	Montaż, uruchamianie i konserwacja instalacji, maszyn i urządzeń elektrycznych	ELE.02	81	76	93,83	77	76	98,7	74	70	94,59
20	Eksploatacja maszyn, urządzeń i instalacji elektrycznych	ELE.05	54	48	88,89	54	46	85,19	52	41	78,85
21	Montaż, uruchamianie i obsługiwanie układów automatyki przemysłowej	ELM.01	15	15	100	15	15	100	15	15	100
22	Eksploatacja układów automatyki przemysłowej	ELM.04	-	-	-	1	-	-	-	-	-
23	Wykonywanie usług fryzjerskich	FRK.01	15	13	86,67	15	15	100	15	13	86,67
24	Wykonywanie zabiegów kosmetycznych	FRK.04	23	21	91,3	40	9	22,5	23	6	26,09
25	Eksploatacja podziemna złóż	GIW.02	989	909	91,91	945	944	99,89	925	864	93,41
26	Obsługa maszyn i urządzeń do przeróbki mechanicznej kopalin	GIW.05	96	96	100	94	90	95,74	94	90	95,74

27	Organizacja i prowadzenie eksploatacji podziemnej złóż	GIW.09	119	117	98,32	119	119	100	114	112	98,25
28	Organizacja procesu przeróbki kopalin stałych	GIW.11	95	93	97,89	95	90	94,74	94	87	92,55
29	Prowadzenie sprzedaży	HAN.01	1	-	-	-	-	-	-	-	-
30	Prowadzenie działań handlowych	HAN.02	10	10	100	10	8	80	10	8	80
31	Prowadzenie działalności informacyjno-bibliograficznej	HAN.03	1	-	-	1	-	-	1	-	-
32	Przygotowanie i wydawanie dań	HGT.02	18	16	88,89	17	17	100	17	15	88,24
33	Administracja i eksploatacja systemów komputerowych, urządzeń peryferyjnych i lokalnych sieci komputerowych	INF.02	22	19	86,36	20	17	85	20	17	85
34	Tworzenie i administrowanie stronami i aplikacjami internetowymi oraz bazami danych	INF.03	10	9	90	12	6	50	9	6	66,67
35	Projektowanie, programowanie i testowanie aplikacji	INF.04	19	17	89,47	20	14	70	18	12	66,67
36	Montaż i konfiguracja lokalnych sieci komputerowych oraz administrowanie systemami operacyjnymi	INF.07	4	4	100	6	6	100	4	4	100
37	Gospodarowanie zasobami leśnymi	LES.02	12	9	75	12	12	100	12	9	75
38	Montaż i obsługa maszyn i urządzeń	MEC.03	244	232	95,08	237	237	100	229	220	96,07
39	Użytkowanie obrabiarek skrawających	MEC.05	63	60	95,24	62	62	100	62	60	96,77
40	Wykonywanie i naprawa elementów maszyn, urządzeń i narzędzi	MEC.08	378	363	96,03	372	370	99,46	362	347	95,86

41	Organizacja i nadzorowanie procesów produkcji maszyn i urządzeń	MEC.09	64	59	92,19	59	56	94,92	58	53	91,38
42	Organizacja i wykonywanie prac spawalniczych	MEC.10	22	21	95,45	17	8	47,06	10	5	50
43	Projektowanie i wytwarzanie wyrobów odzieżowych	MOD.03	57	55	96,49	55	54	98,18	54	51	94,44
44	Stylizacja ubioru i kreacja wizerunku	MOD.15	13	13	100	15	13	86,67	13	11	84,62
45	Diagnozowanie, obsługa i naprawa pojazdów motocyklowych	MOT.04	1	-	-	-	-	-	-	-	-
46	Obsługa, diagnozowanie oraz naprawa pojazdów samochodowych	MOT.05	22	21	95,45	23	22	95,65	20	19	95
47	Organizacja i prowadzenie procesu obsługi pojazdów samochodowych	MOT.06	9	9	100	14	8	57,14	6	4	66,67
48	Zakładanie i prowadzenie upraw ogrodniczych	OGR.02	22	22	100	22	22	100	22	22	100
49	Projektowanie, urządzenie i pielęgnacja roślinnych obiektów architektury krajobrazu	OGR.03	18	18	100	17	17	100	17	17	100
50	Prowadzenie produkcji pszczelarskiej	ROL.03	35	34	97,14	35	35	100	33	32	96,97
51	Prowadzenie produkcji rolniczej	ROL.04	193	182	94,3	189	189	100	185	175	94,59
52	Organizacja i nadzorowanie produkcji rolniczej	ROL.10	83	82	98,8	92	81	88,04	80	73	91,25
53	Prowadzenie chowu i inseminacji zwierząt	ROL.11	155	150	96,77	176	125	71,02	149	111	74,5
54	Wykonywanie weterynaryjnych czynności pomocniczych	ROL.12	87	83	95,4	85	84	98,82	83	80	96,39

55	Udzielanie pomocy i organizacja wsparcia osobie niepełnosprawnej	SPO.01	10	10	100	10	10	100	9	9	100
56	Eksploatacja środków transportu drogowego	TDR.01	9	9	100	10	8	80	8	8	100
57	Organizacja przewozu środkami transportu drogowego	TDR.02	6	5	83,33	9	4	44,44	6	1	16,67
58	Organizacja i prowadzenie ruchu pociągów	TKO.07	8	8	100	7	7	100	7	7	100
Razem			4343	4145	95,44	4322	4108	95,05	4135	3843	92,94

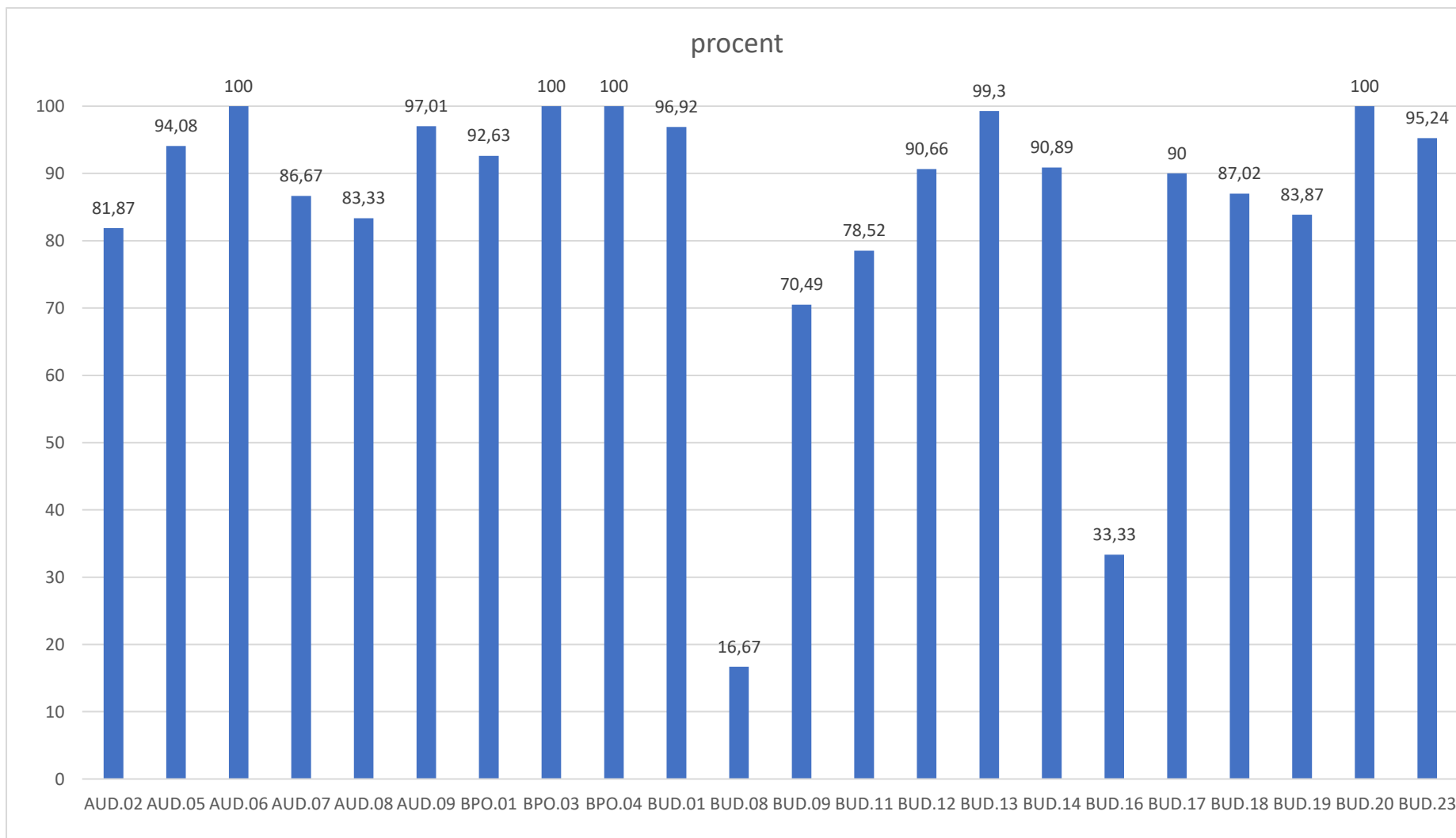

Rysunek 1 Zdawalność części pisemnej egzaminu ogółem w poszczególnych kwalifikacjach (AUD.02–BUD.23) w 2024 roku

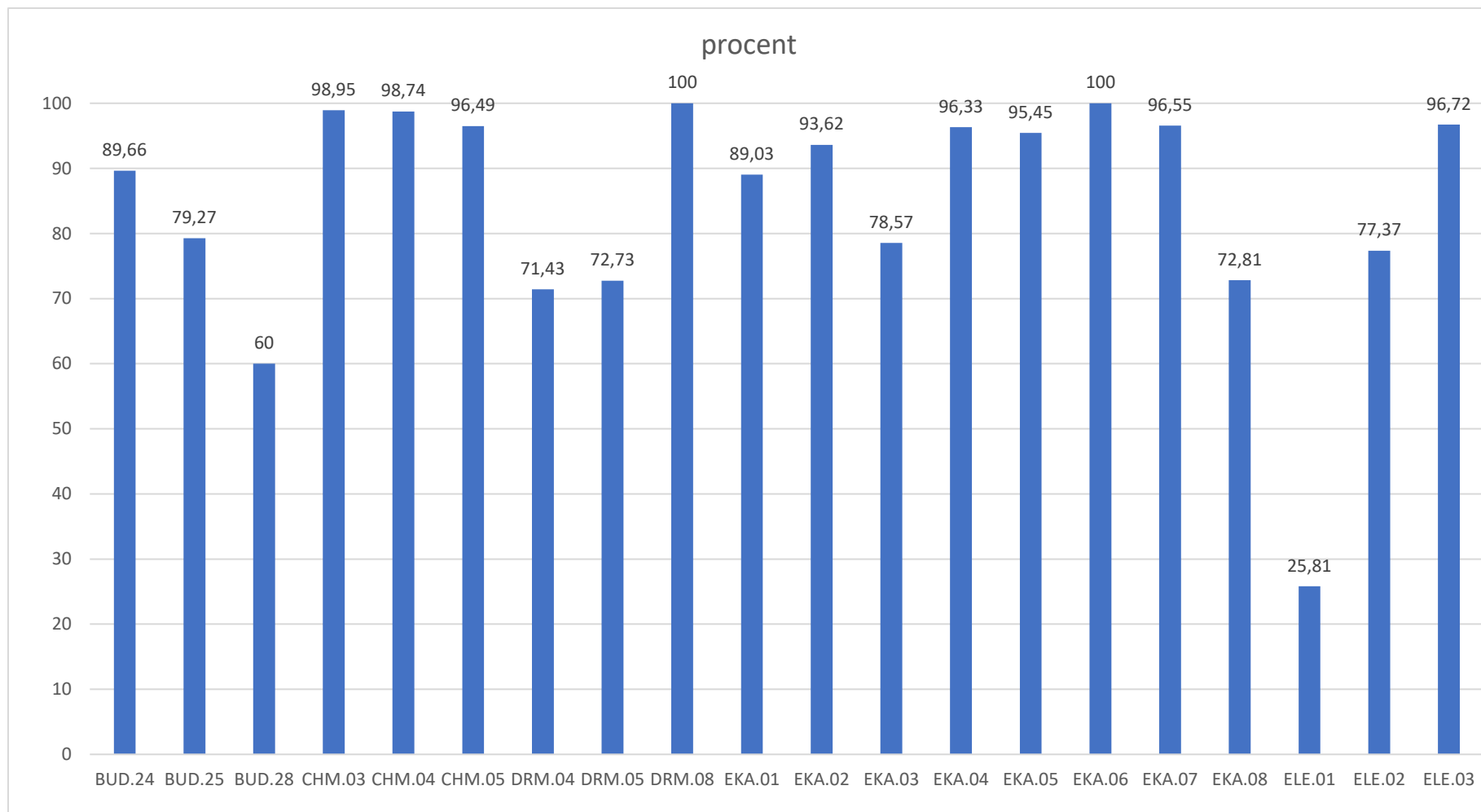

Rysunek 2 Zdawalność części pisemnej egzaminu ogółem w poszczególnych kwalifikacjach (BUD.24–ELE.03) w 2024 roku

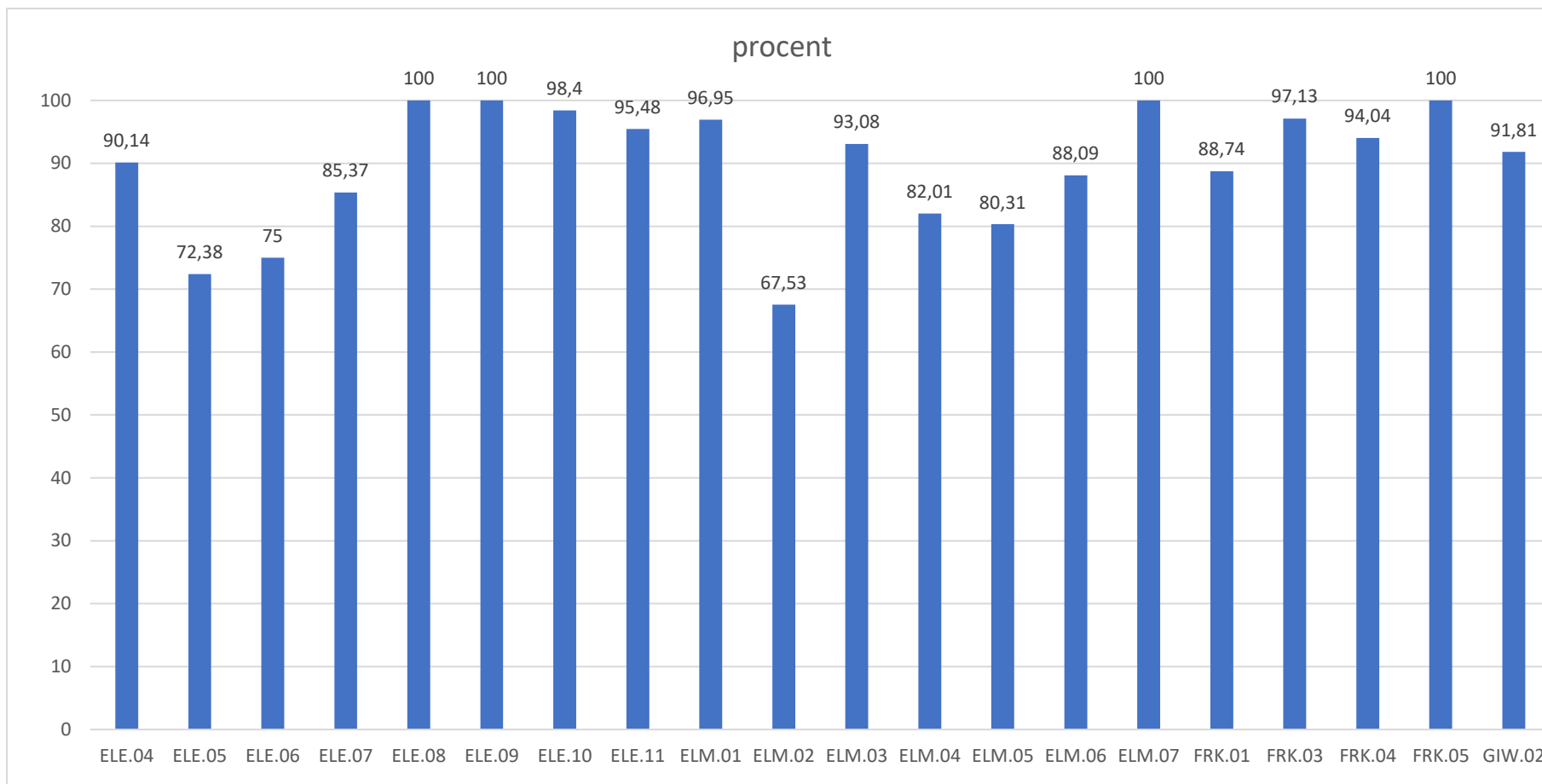

Rysunek 3 Zdawalność części pisemnej egzaminu ogółem w poszczególnych kwalifikacjach (ELE.04–GIW.02) w 2024 roku

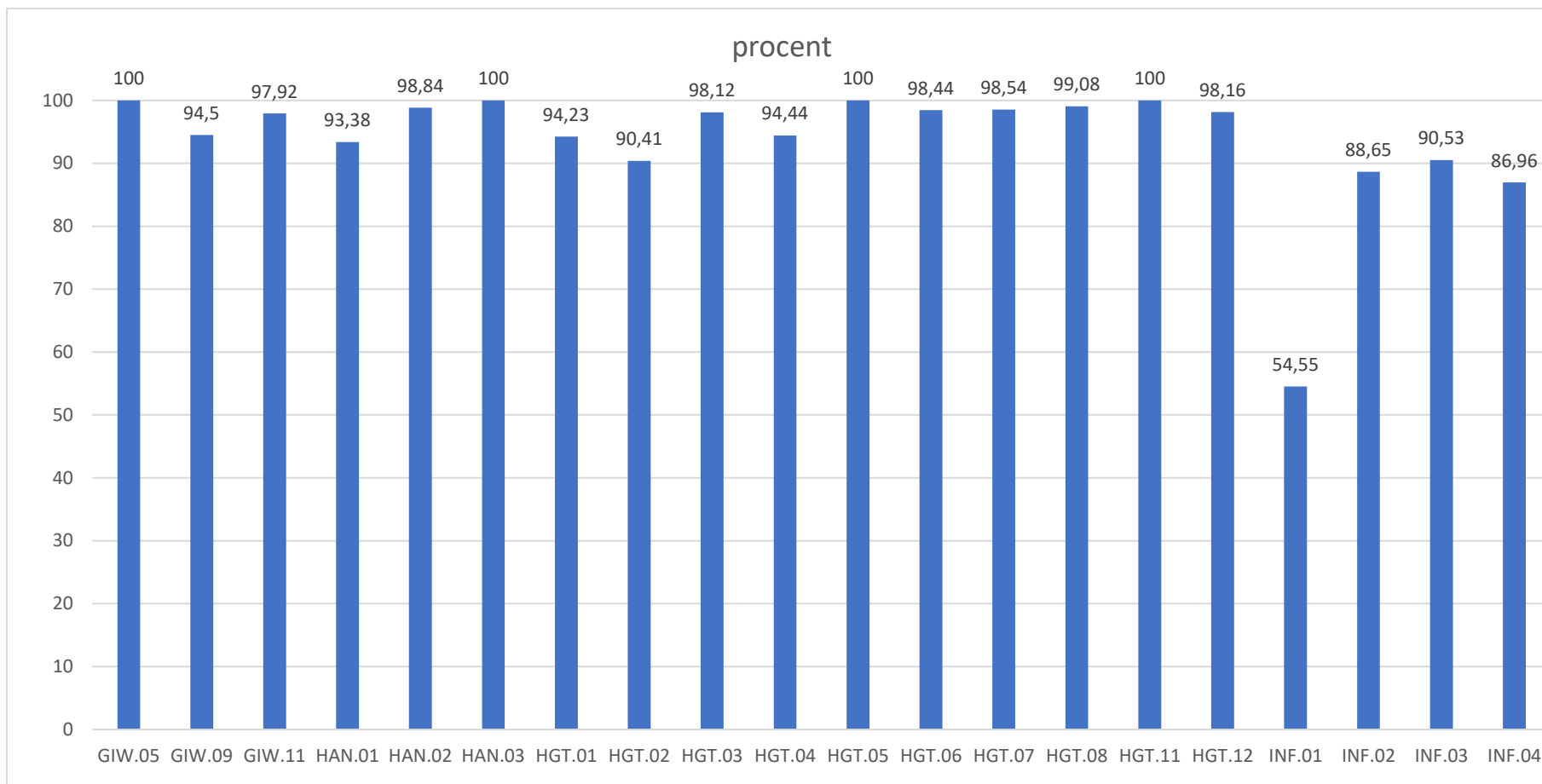

Rysunek 4 Zdawalność części pisemnej egzaminu ogółem w poszczególnych kwalifikacjach (GIW.05–INF.04) w 2024 roku

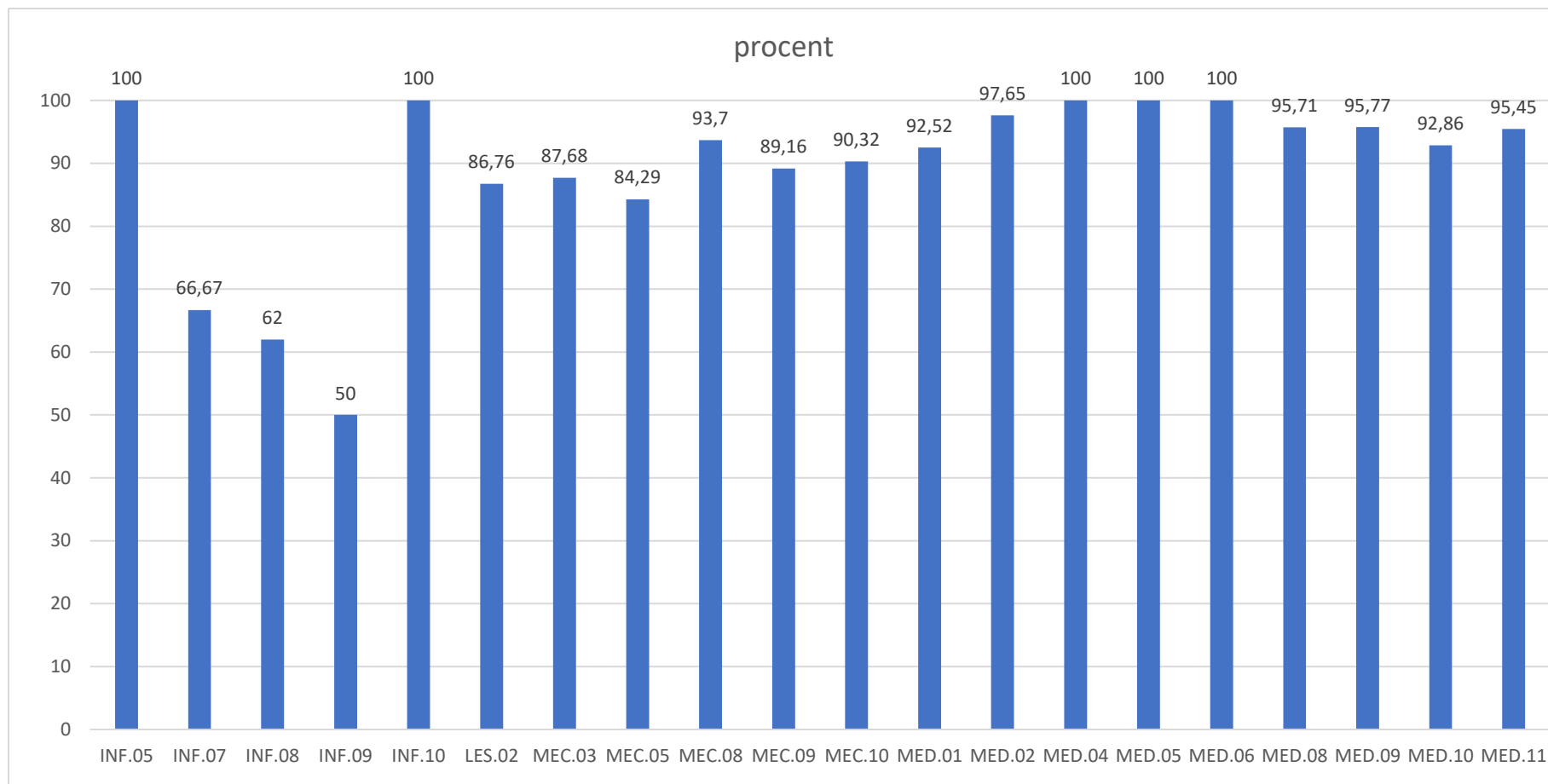

Rysunek 5 Zdawalność części pisemnej egzaminu ogółem w poszczególnych kwalifikacjach (INF.05–MED.11) w 2024 roku

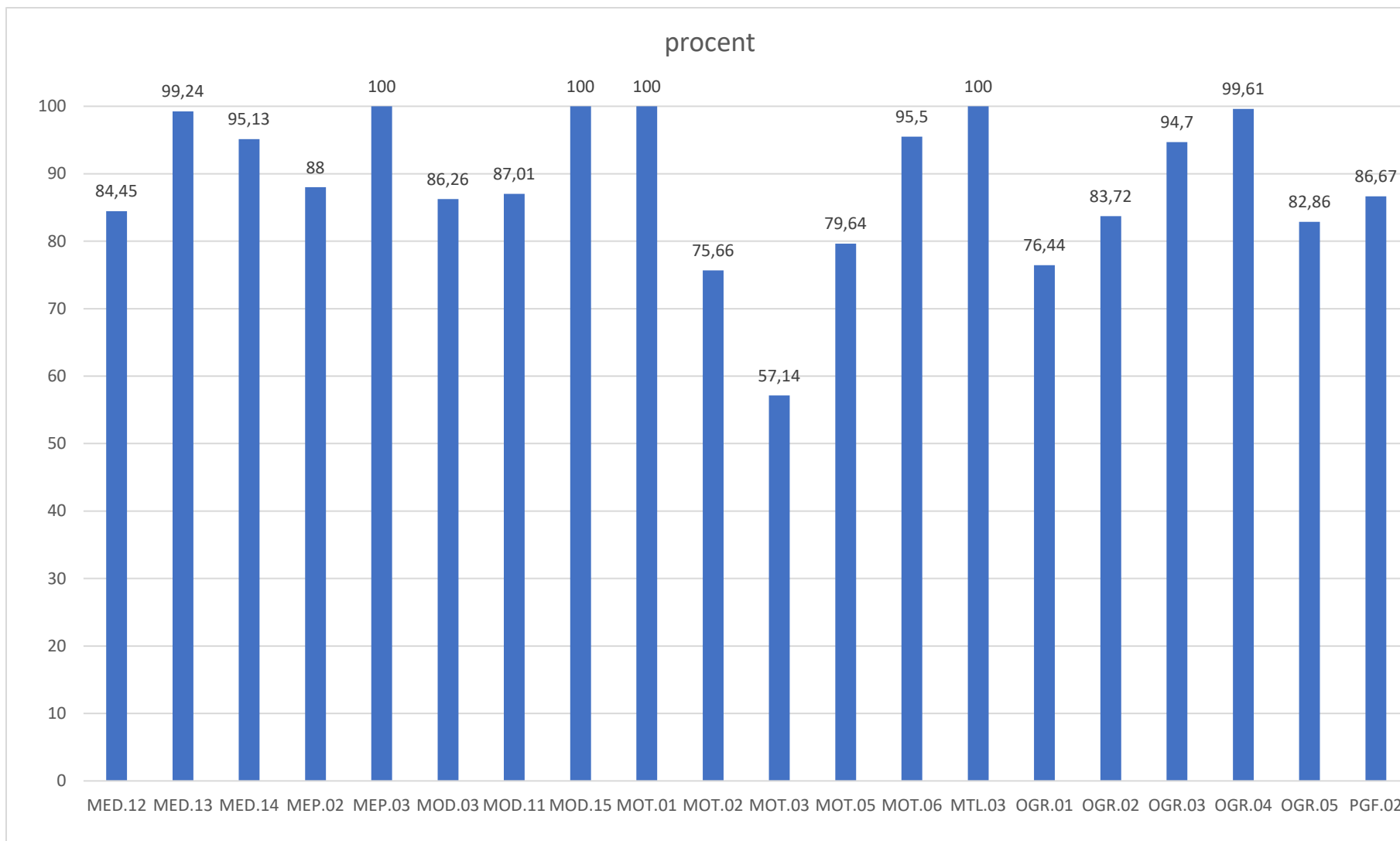

Rysunek 6 Zdawalność części pisemnej egzaminu ogółem w poszczególnych kwalifikacjach (MED.12–PGF.02) w 2024 roku

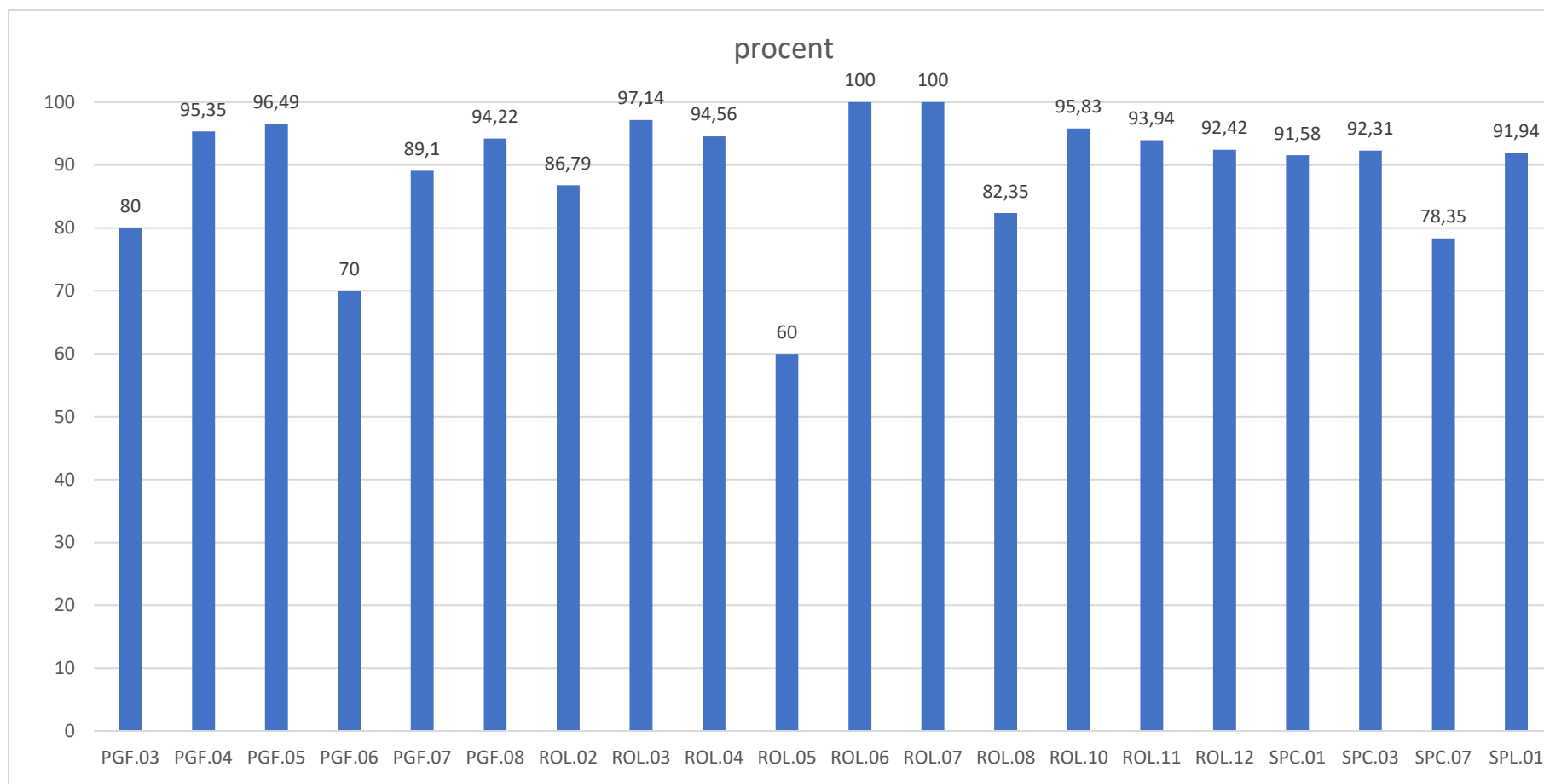

Rysunek 7 Zdawalność części pisemnej egzaminu ogółem w poszczególnych kwalifikacjach (PGF.03-SPL.01) w 2024 roku

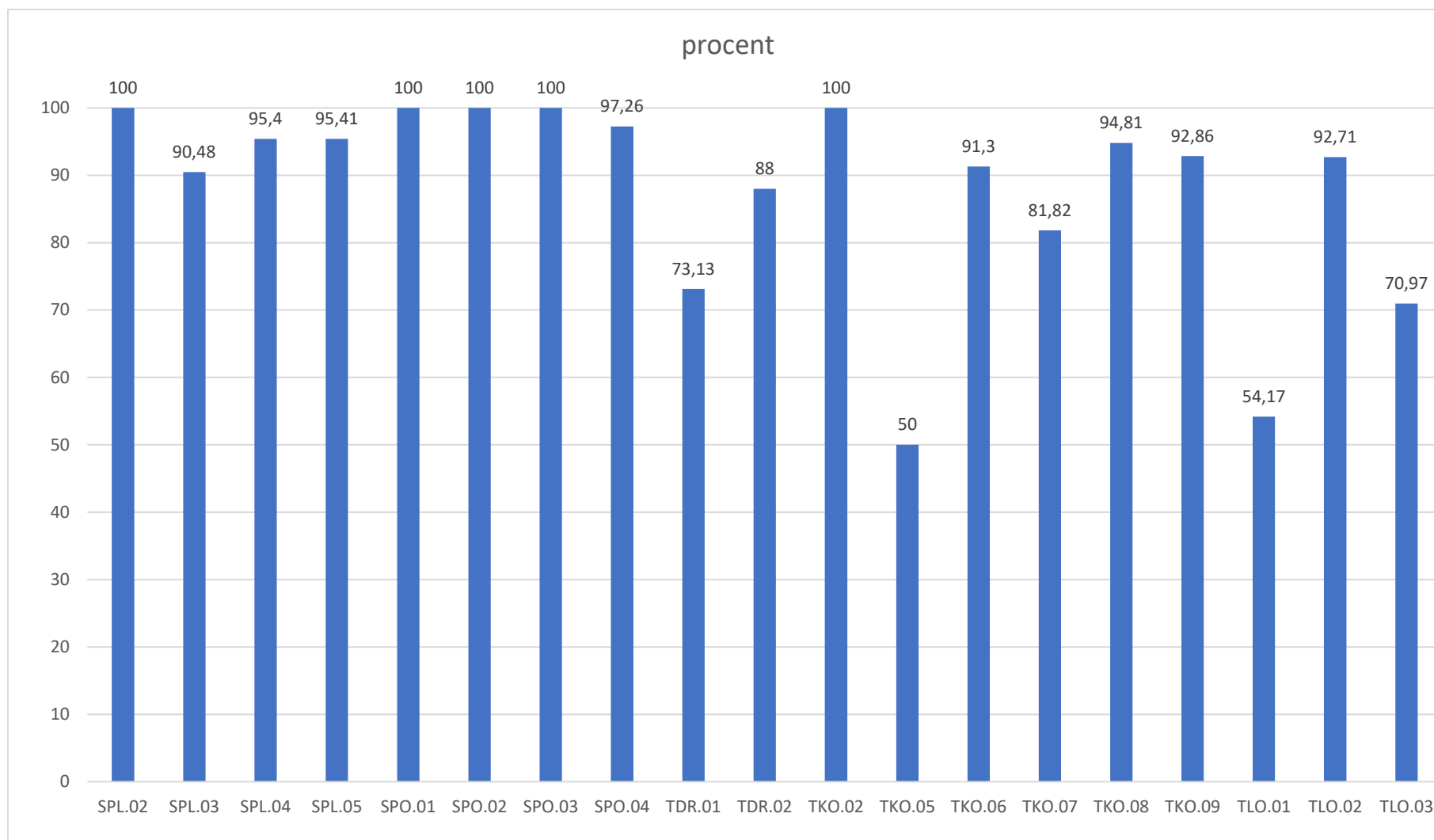

Rysunek 8 Zdawalność części pisemnej egzaminu ogółem w poszczególnych kwalifikacjach (SPL.02–TLO.03) w 2024 roku

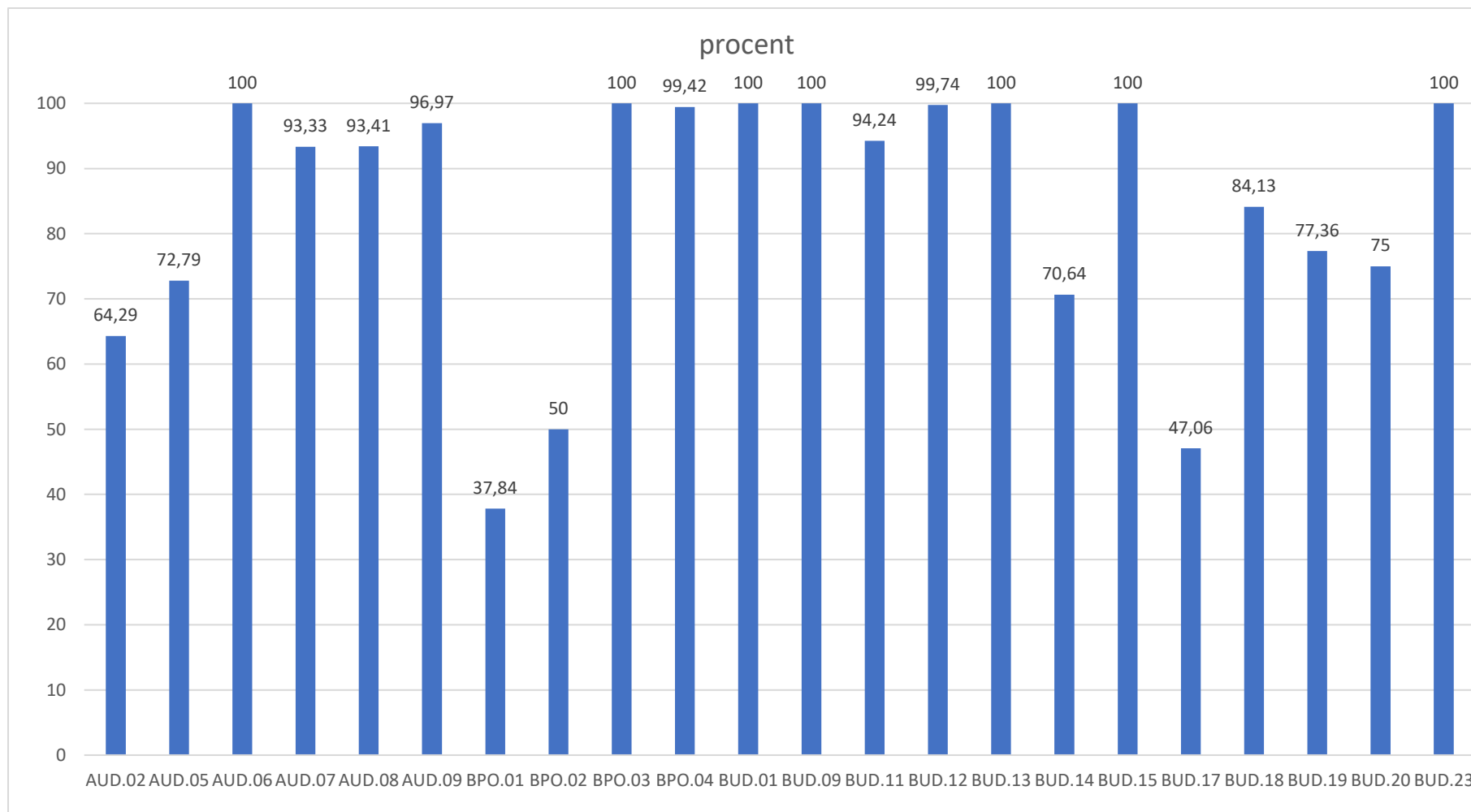

Rysunek 9 Zdawalność części praktycznej egzaminu ogółem w poszczególnych kwalifikacjach (AUD.02–BUD.23) w 2024 roku

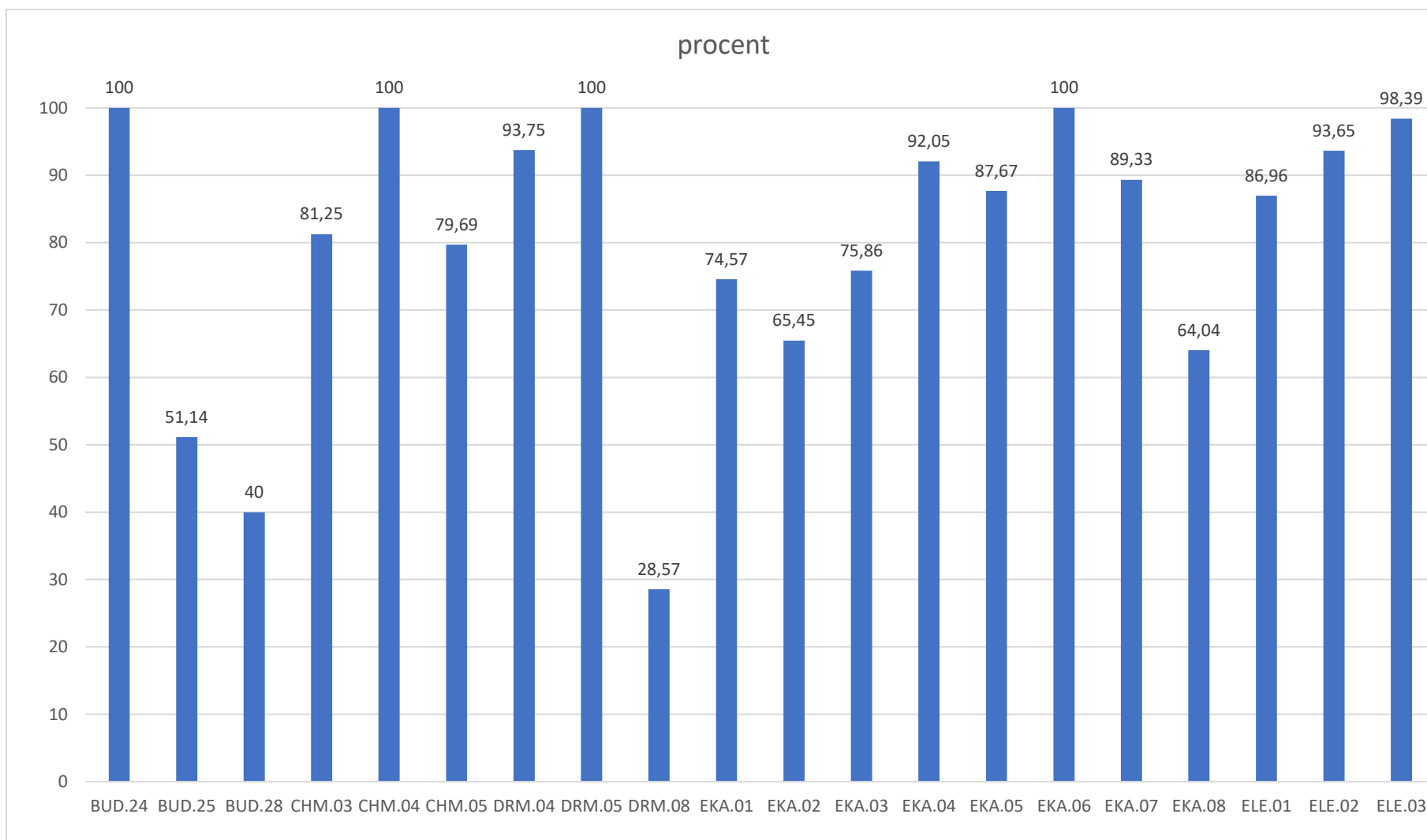

Rysunek 10 Zdawalność części praktycznej egzaminu ogółem w poszczególnych kwalifikacjach (BUD.24–ELE.03) w 2024 roku

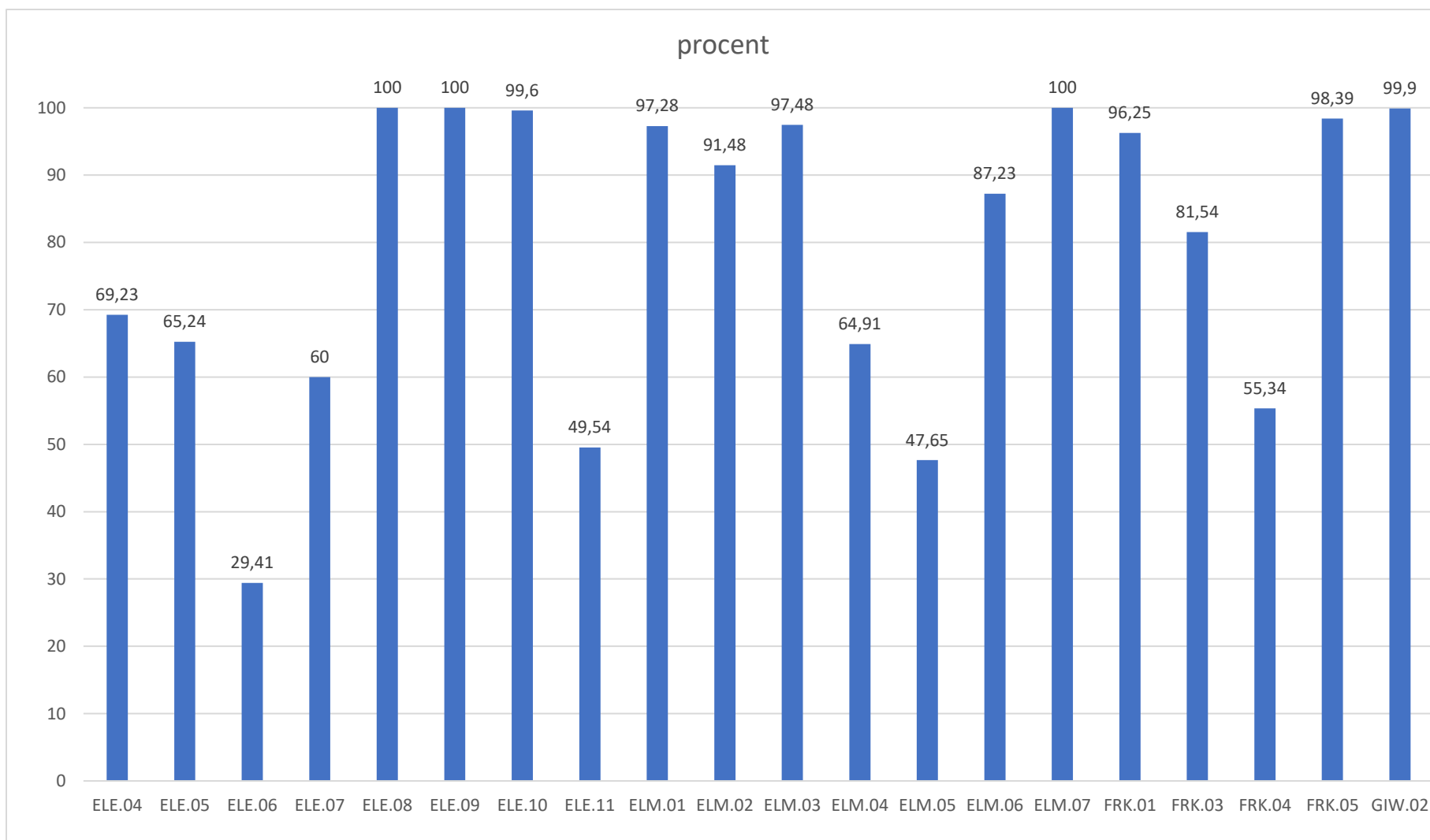

Rysunek 11 Zdawalność części praktycznej egzaminu ogółem w poszczególnych kwalifikacjach (ELE.04–GIW.02) w 2024 roku

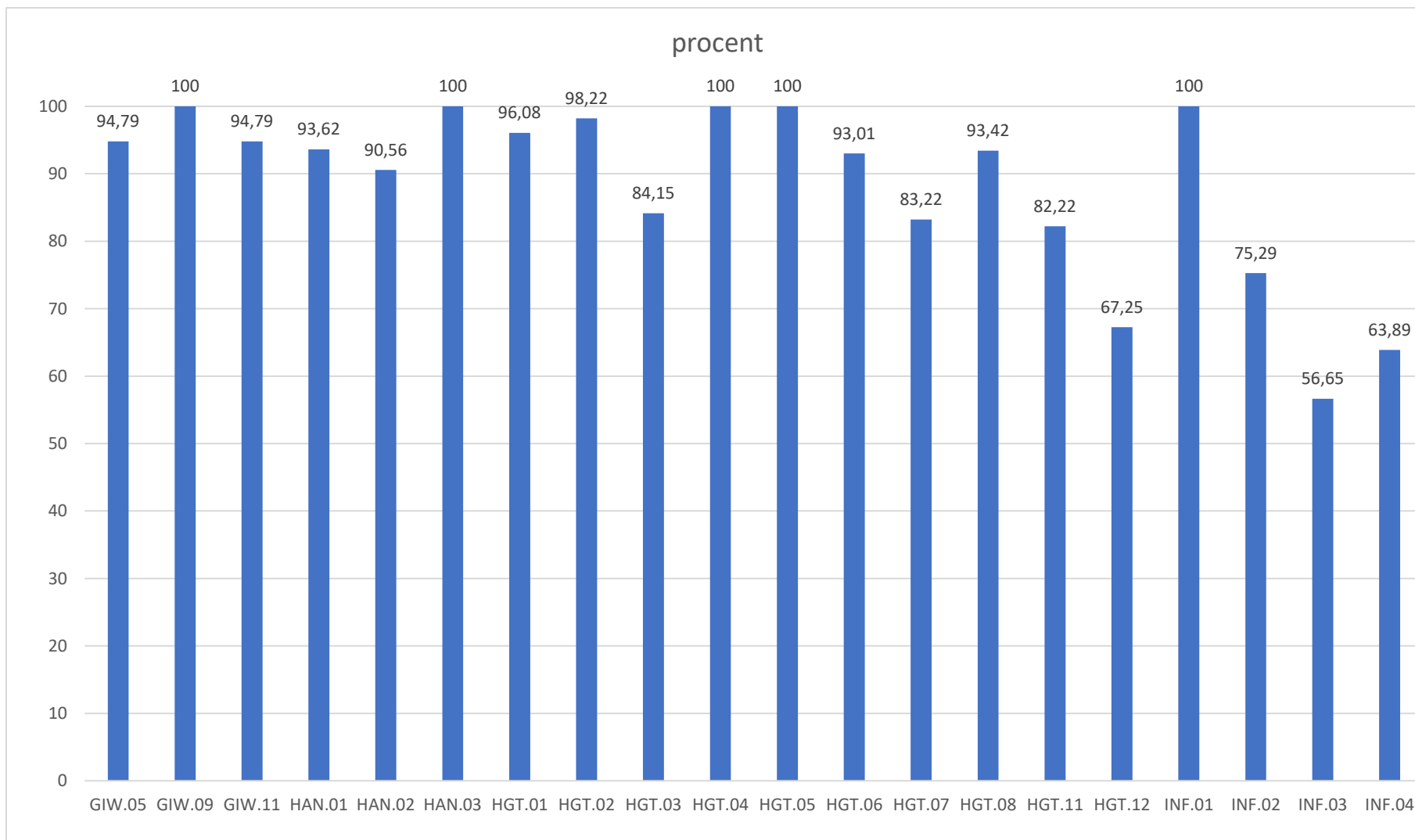

Rysunek 12 Zdawalność części praktycznej egzaminu ogółem w poszczególnych kwalifikacjach (GIW.05–INF.04) w 2024 roku

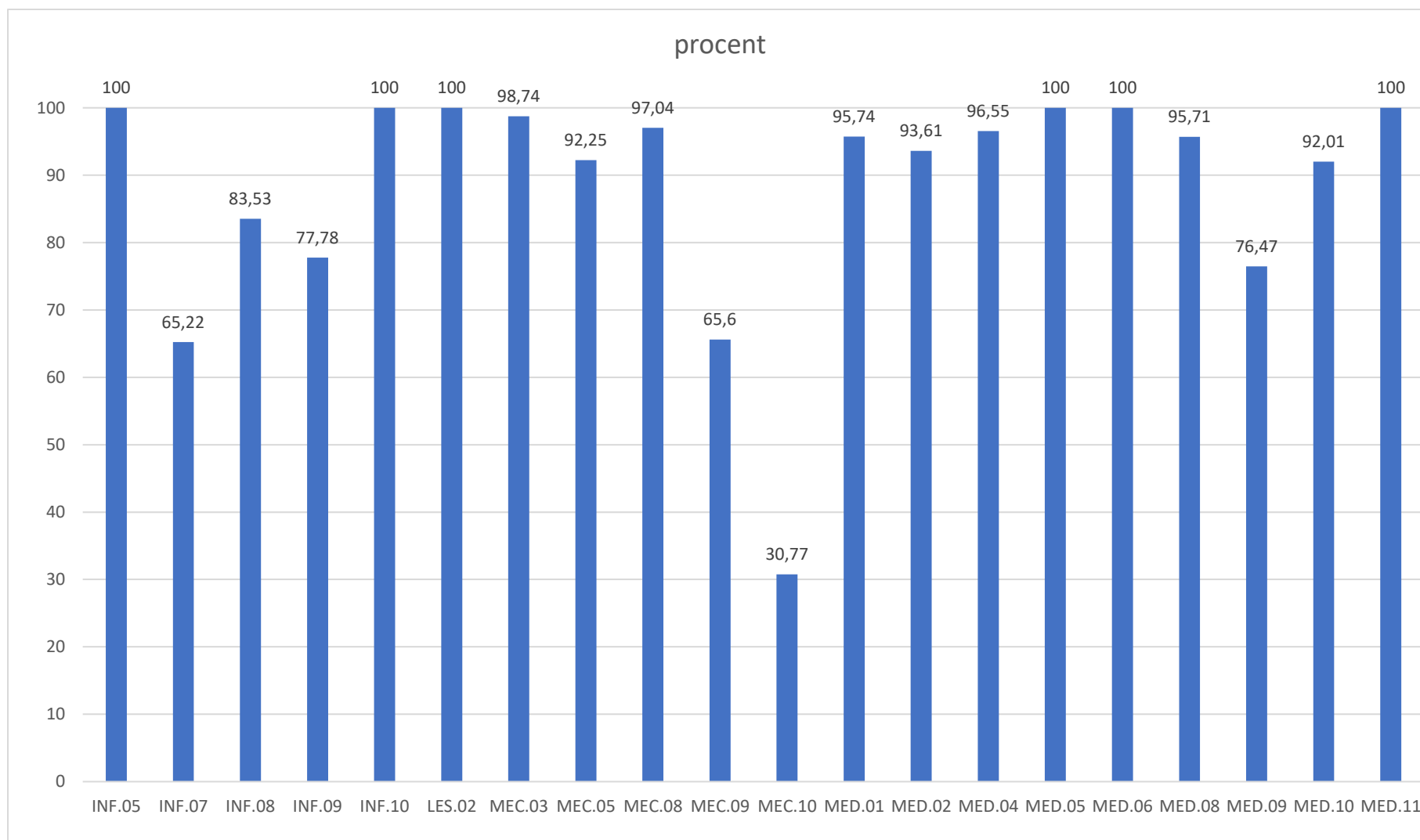

Rysunek 13 Zdawalność części praktycznej egzaminu ogółem w poszczególnych kwalifikacjach (INF.05–MED.11) w 2024 roku

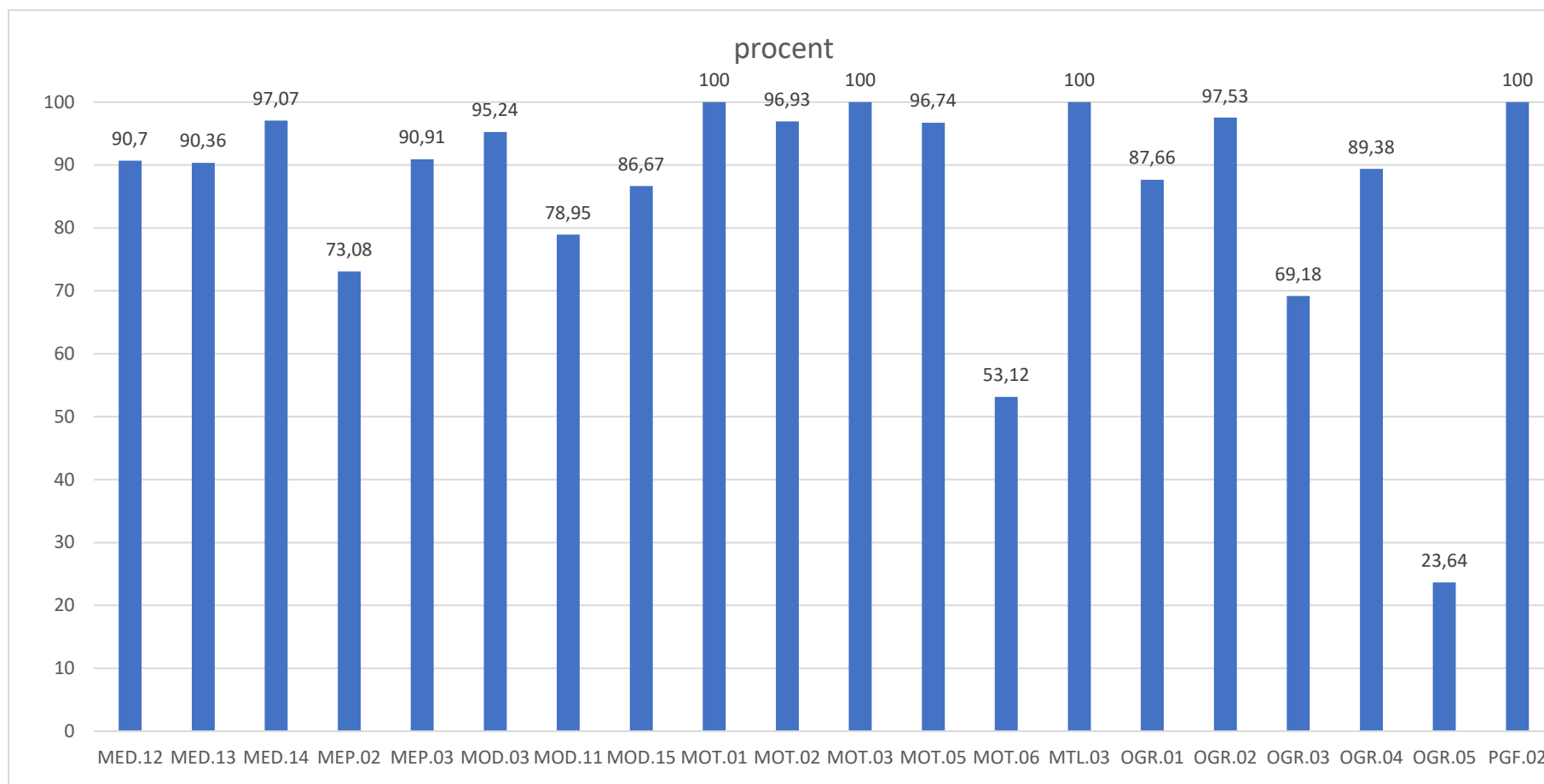

Rysunek 14 Zdawalność części praktycznej egzaminu ogółem w poszczególnych kwalifikacjach (MED.12–PGF.02) w 2024 roku

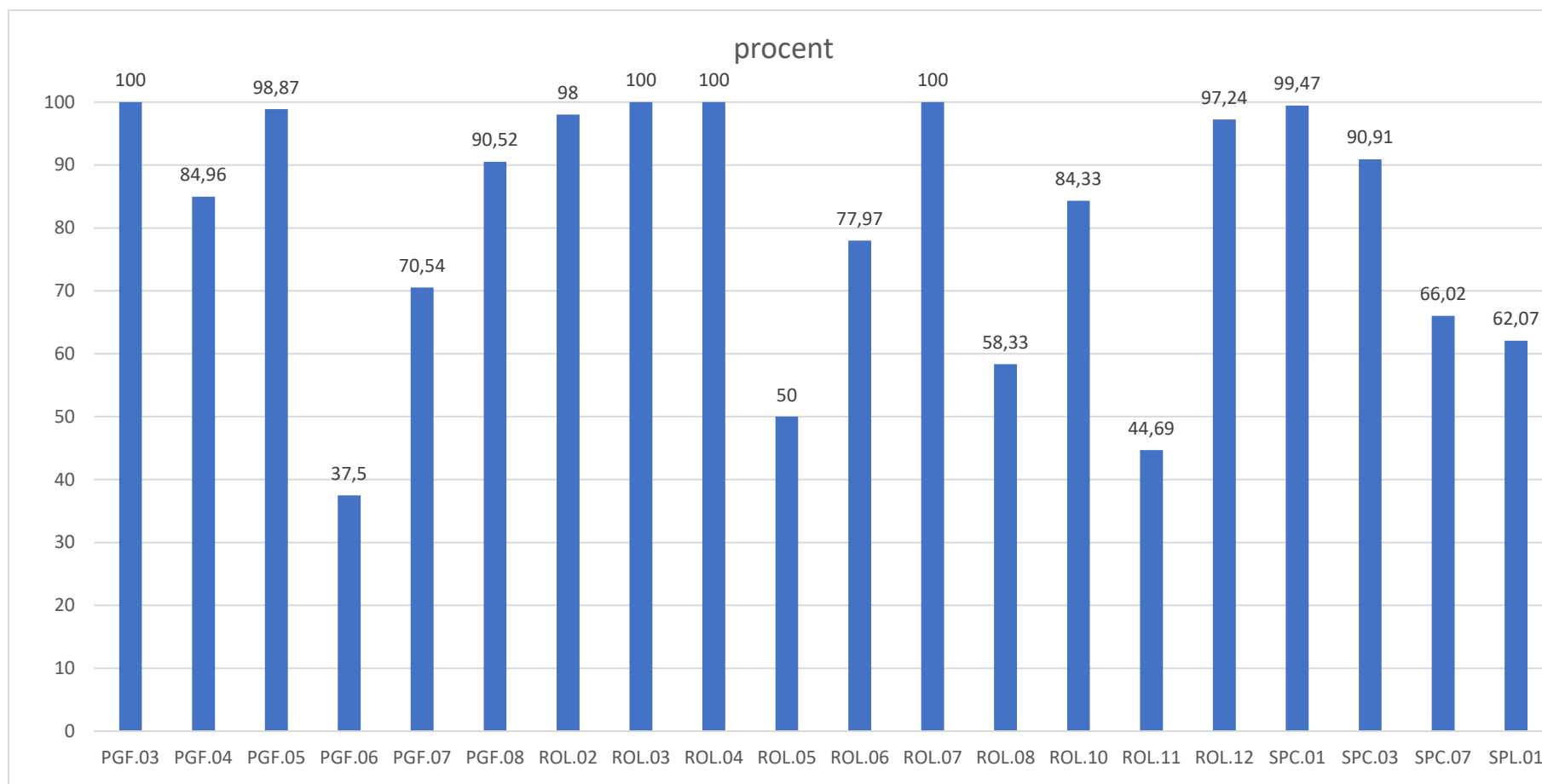

Rysunek 15 Zdawalność części praktycznej egzaminu ogółem w poszczególnych kwalifikacjach (PGF.03–SPL.01) w 2024 roku

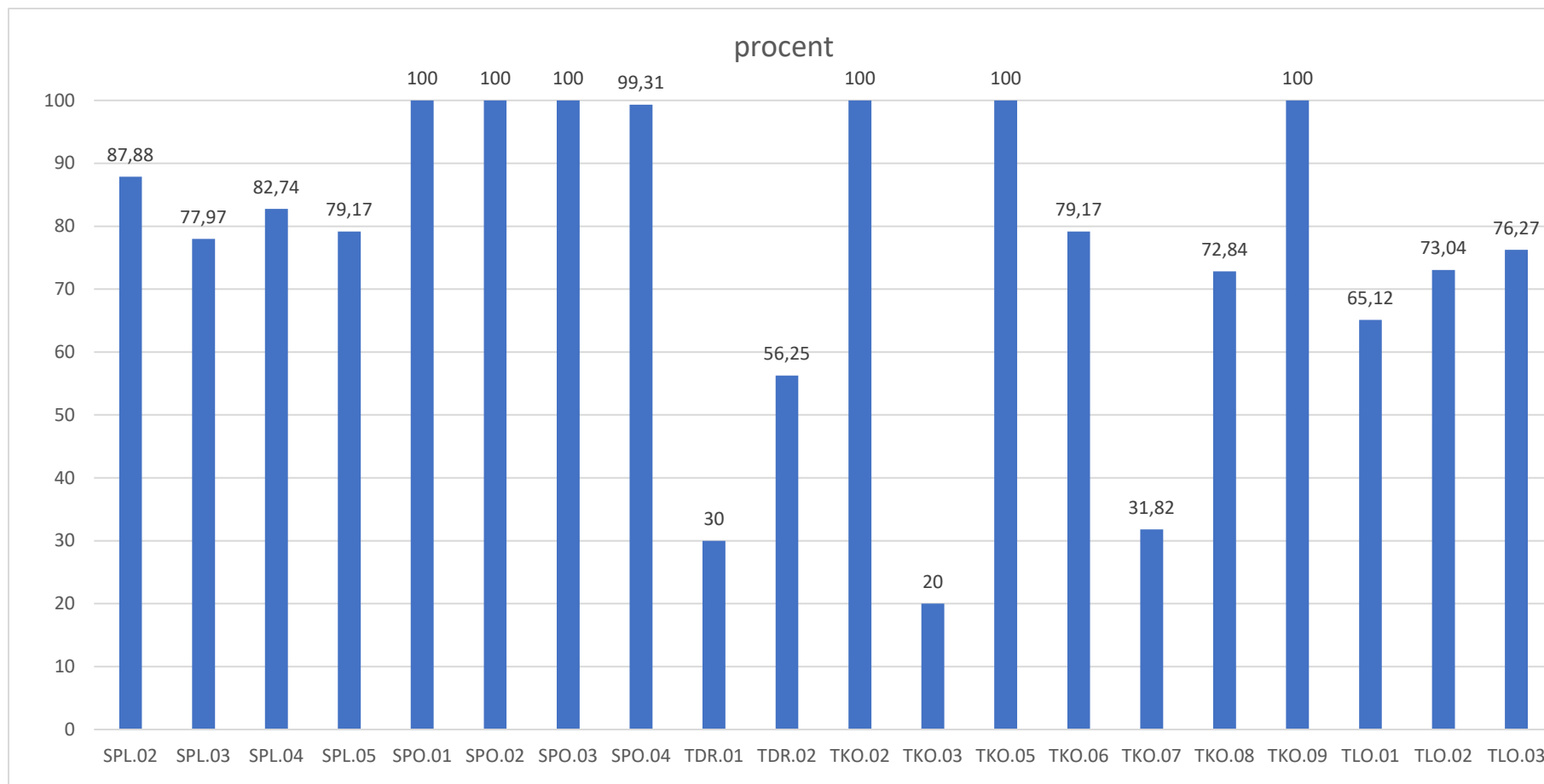

Rysunek 16 Zdawalność części praktycznej egzaminu ogółem w poszczególnych kwalifikacjach (SPL.02–TLO.03) w 2024 roku

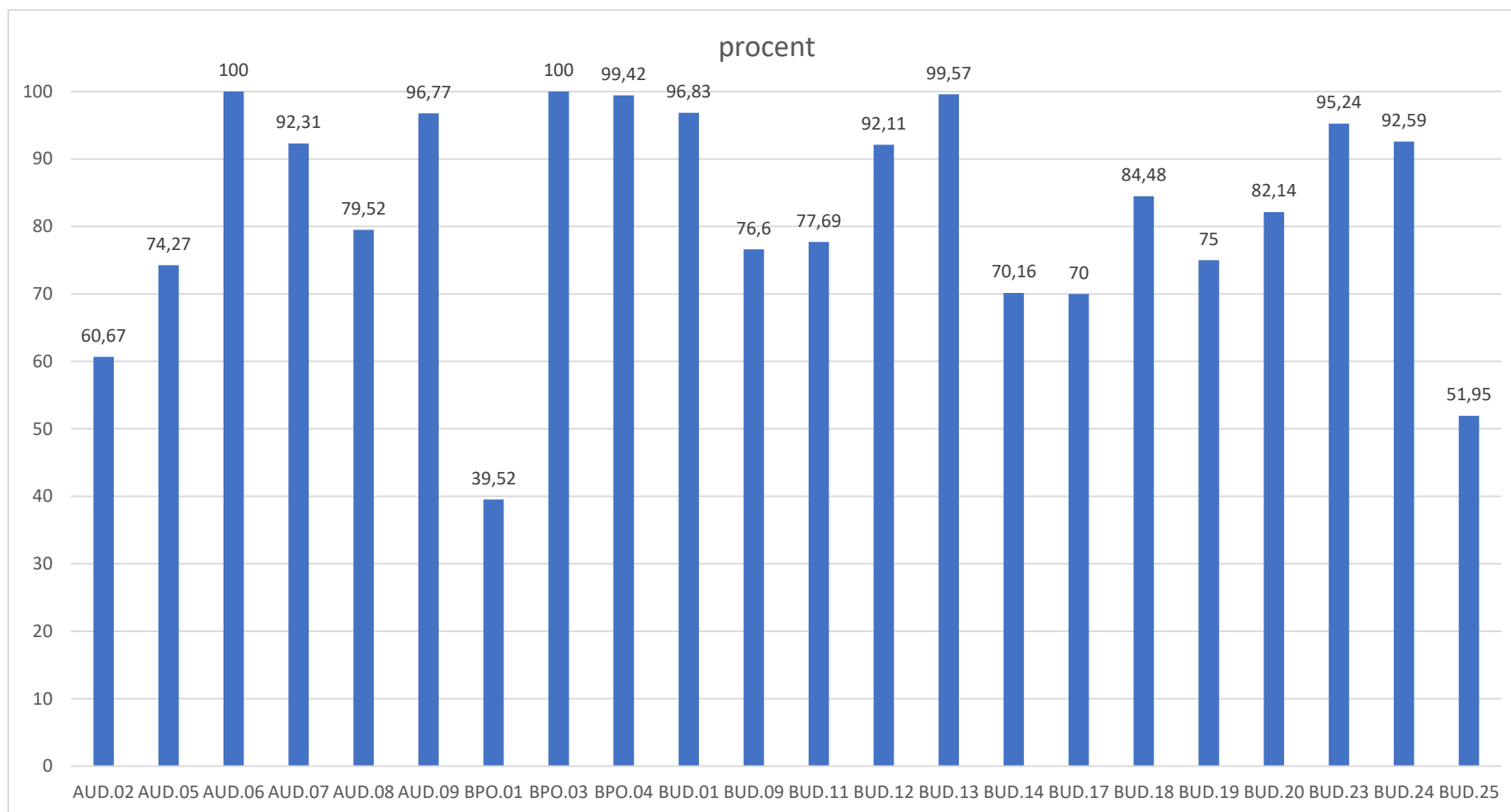

Rysunek 17 Zdawalność obu części egzaminu ogółem w poszczególnych kwalifikacjach (AUD.02–BUD.25) w 2024 roku

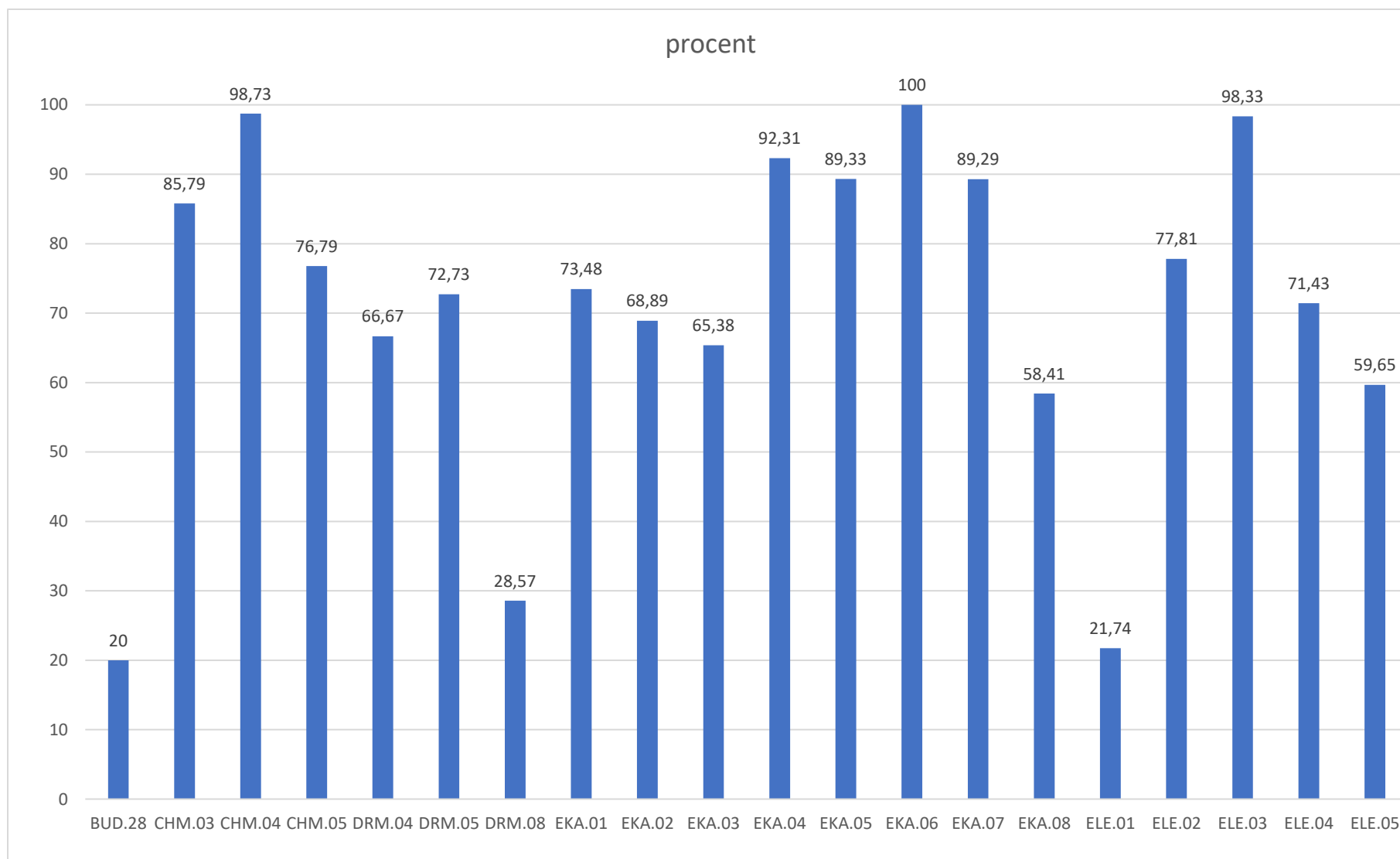

Rysunek 18 Zdawalność obu części egzaminu ogółem w poszczególnych kwalifikacjach (BUD.28–ELE.05) w 2024 roku

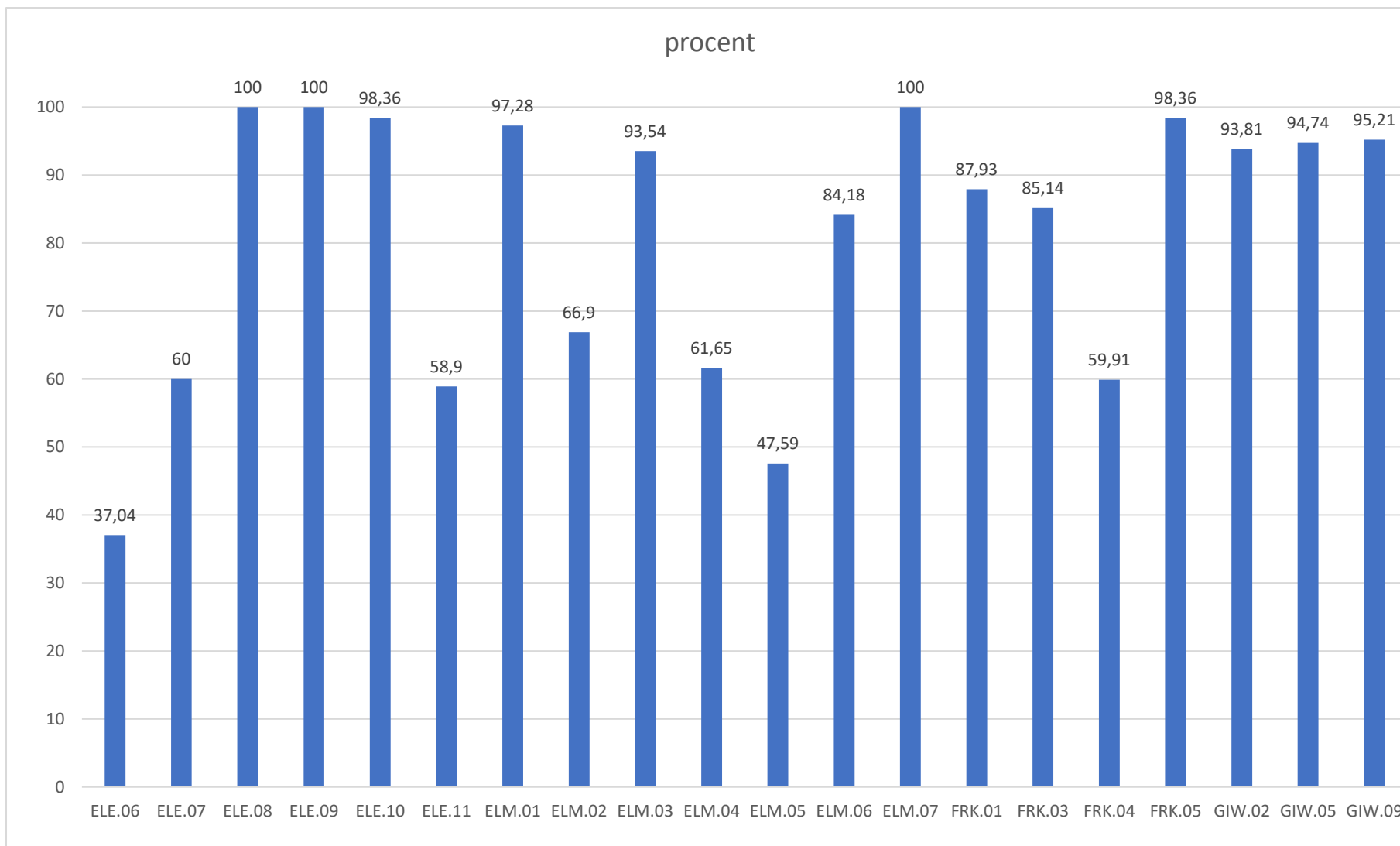

Rysunek 19 Zdawalność obu części egzaminu ogółem w poszczególnych kwalifikacjach (ELE.06–GIW.09) w 2024 roku

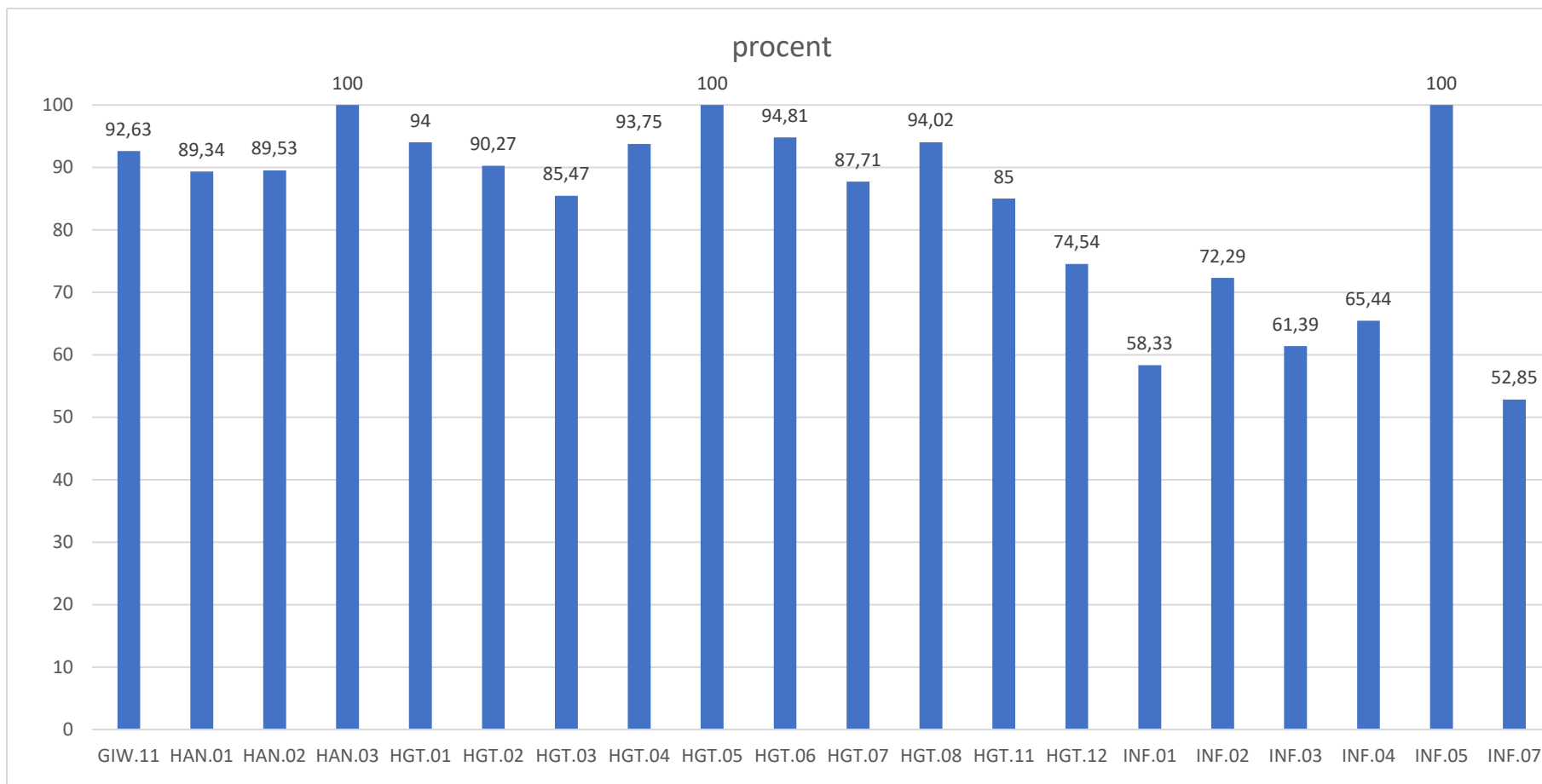

Rysunek 20 Zdawalność obu części egzaminu ogółem w poszczególnych kwalifikacjach (GIW.11–INF.07) w 2024 roku

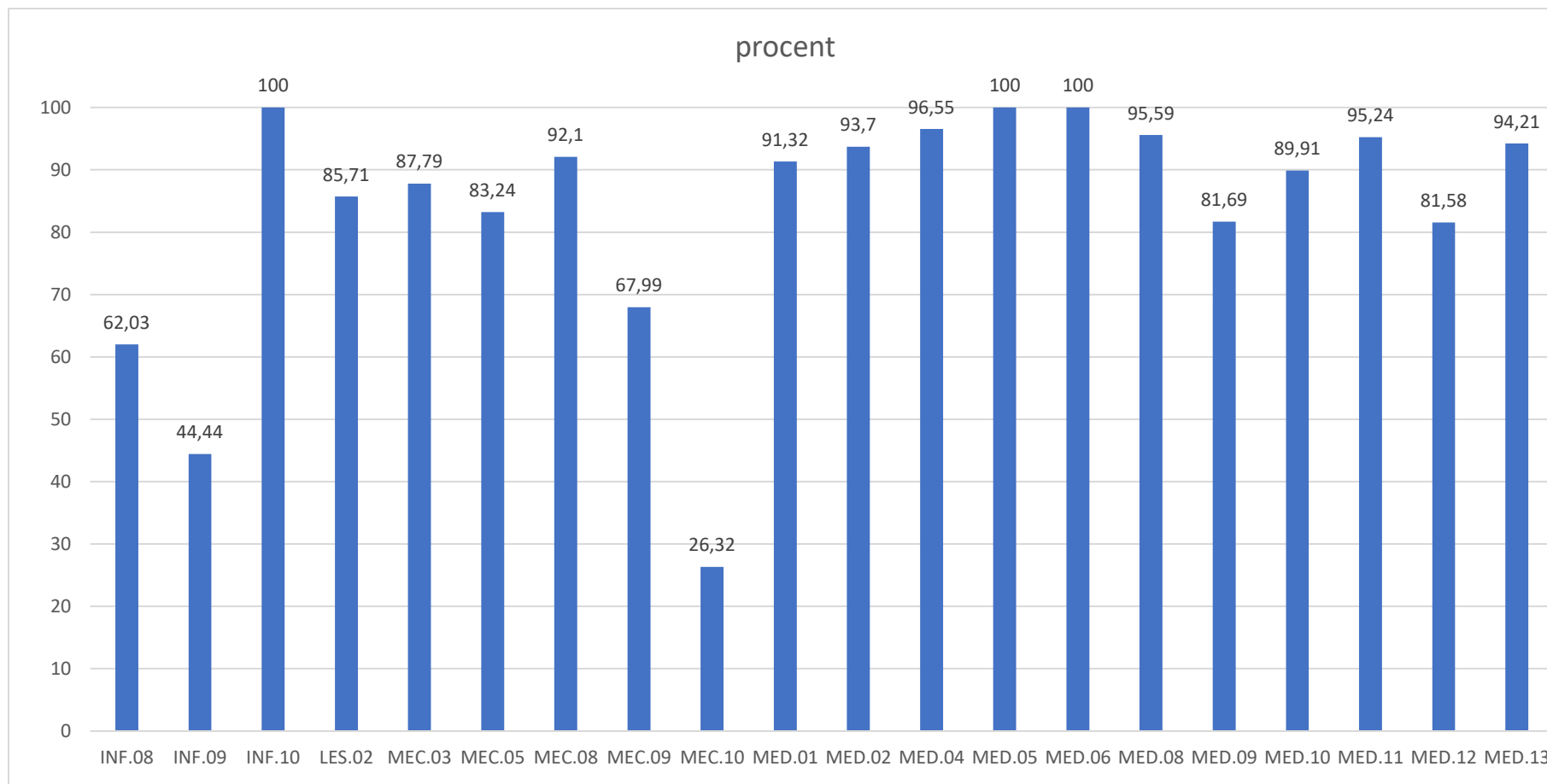

Rysunek 21 Zdawalność obu części egzaminu ogółem w poszczególnych kwalifikacjach (INF.08–MED.13) w 2024 roku

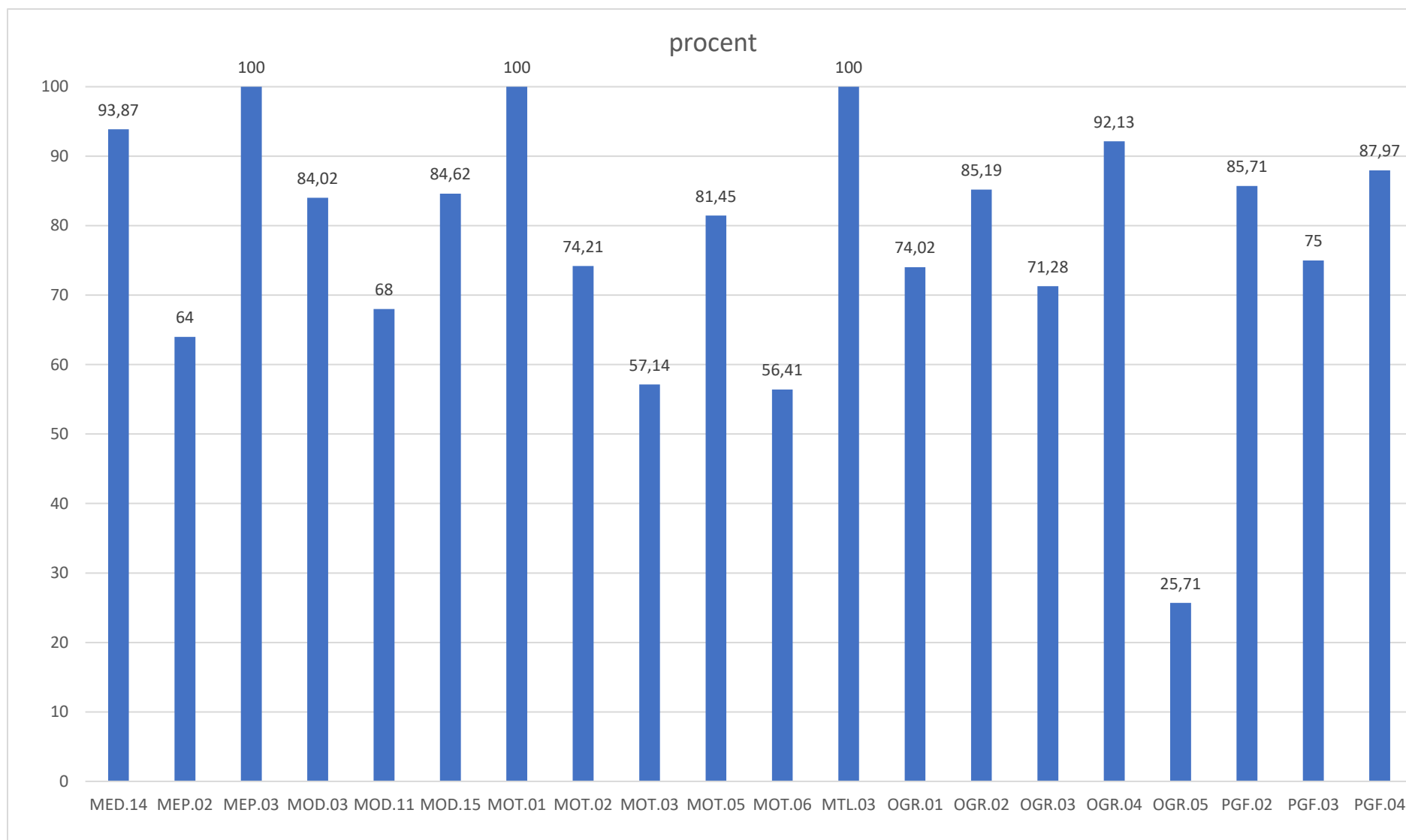

Rysunek 22 Zdawalność obu części egzaminu ogółem w poszczególnych kwalifikacjach (MED.13–PGF.04) w 2024 roku

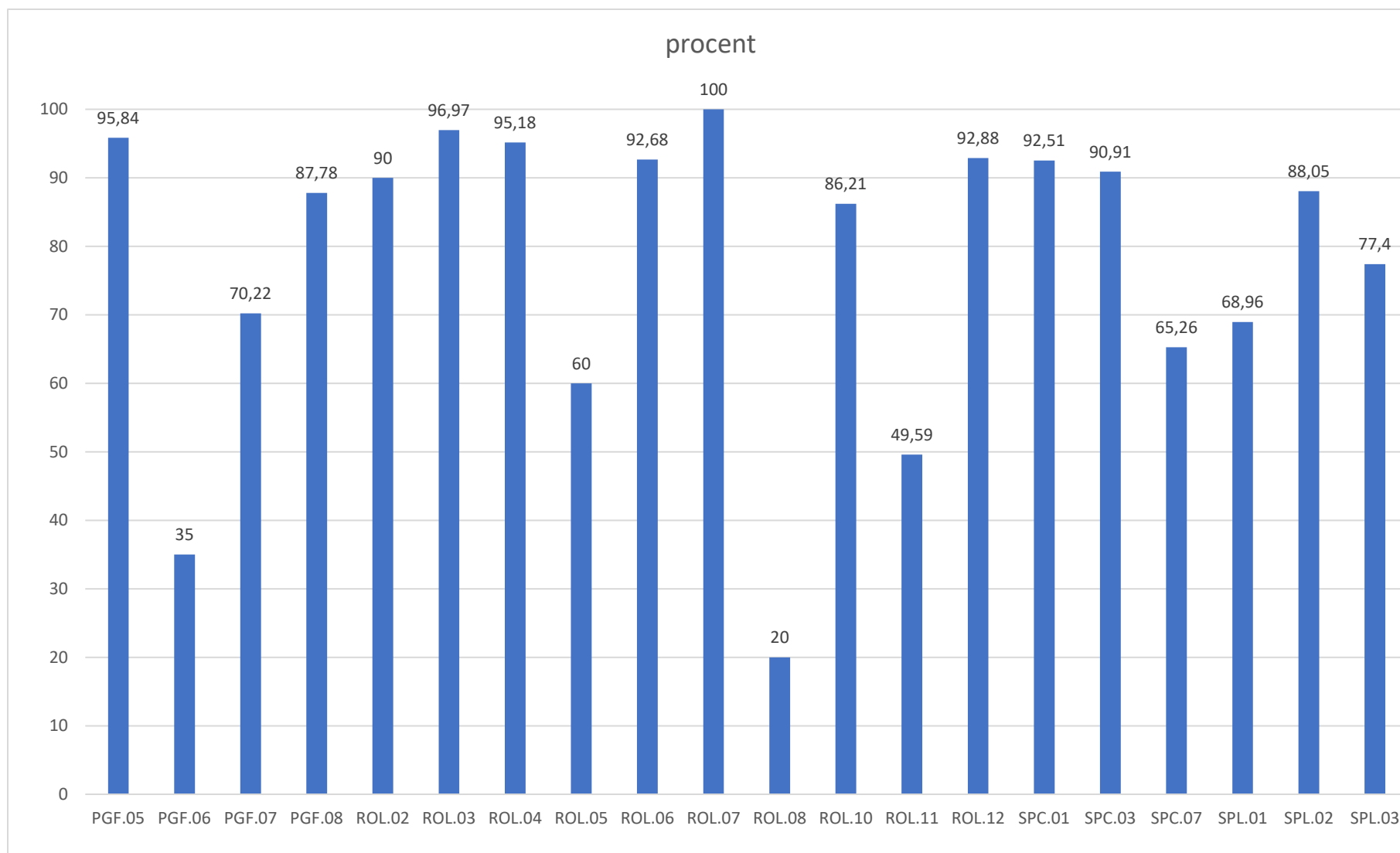

Rysunek 23 Zdawalność obu części egzaminu ogółem w poszczególnych kwalifikacjach (PGF.04–SPL.03) w 2024 roku

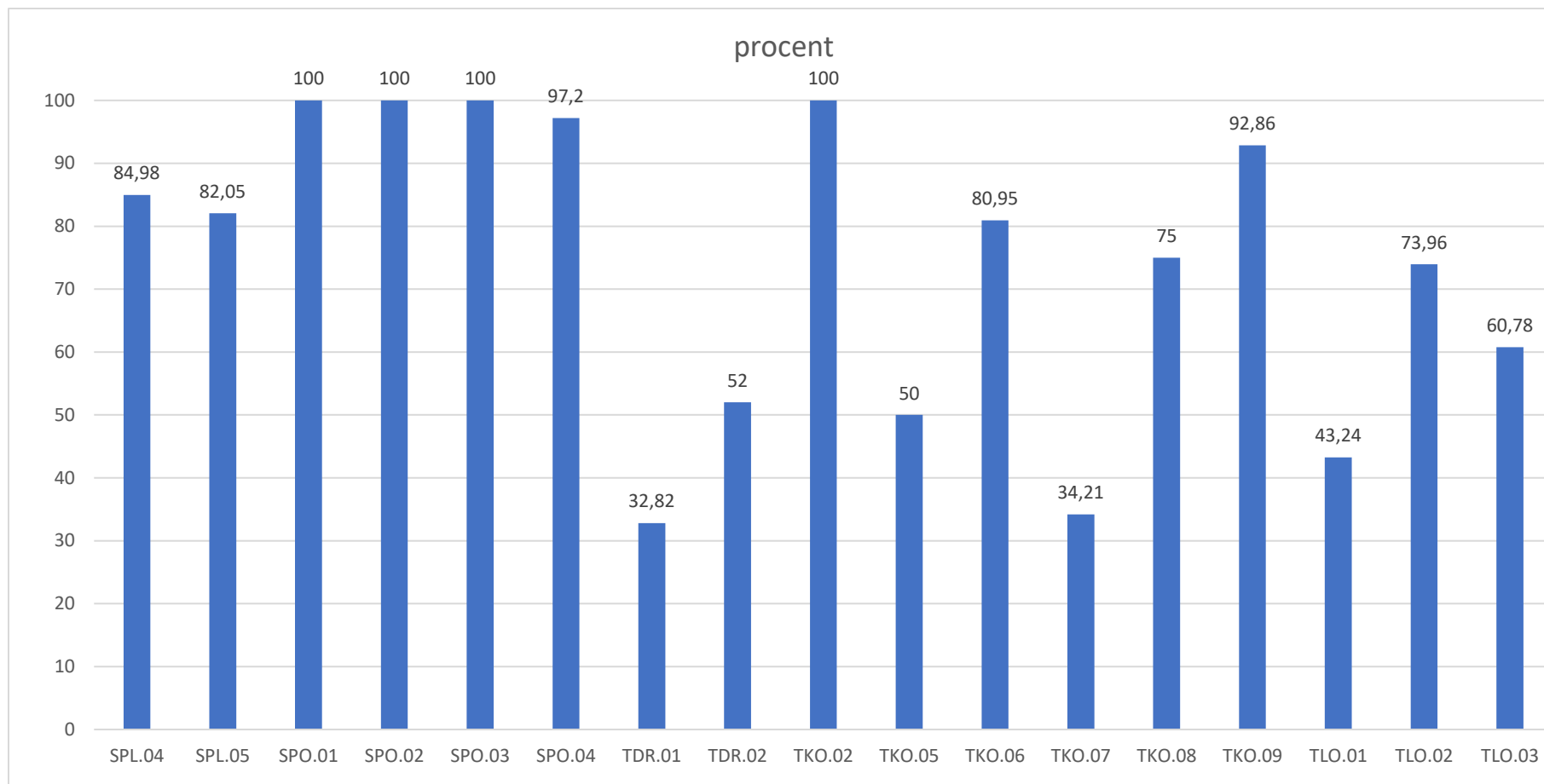

Rysunek 24 Zdawalność obu części egzaminu ogółem w poszczególnych kwalifikacjach (SPL.03–TLO.03) w 2024 roku

Tabela 24 Zdawalność egzaminu zawodowego w powiatach w województwie śląskim – szkoła branżowa, technikum oraz szkoła policealna

Powiat	Liczba przystępujących do obu części egzaminu	Zdawalność egzaminu w procentach
Będziński	544	69,12
bielski	242	71,07
Bielsko-Biała	3035	80,92
bieruńsko-lędzki	389	82,52
Bytom	1575	76,83
Chorzów	1388	70,75
cieszyński	1267	81,69
Częstochowa	3844	77,15
częstochowski	104	75
Dąbrowa Górnicza	917	75,9
Gliwice	2002	77,87
gliwicki	329	86,02
Jastrzębie-Zdrój	978	76,58
Jaworzno	886	74,15
Katowice	3585	74,7
kłobucki	283	87,99
lubliniecki	416	82,45
mikołowski	633	75,99
Mysłowice	288	79,51
myszkowski	431	62,88
Piekary Śląskie	265	61,89
pszczyński	709	77,43
raciborski	1357	84,52

Ruda Śląska	850	72,59
rybnicki	234	81,62
Rybnik	2114	77,77
Siemianowice Śląskie	269	85,87
Sosnowiec	1659	73,6
Świętochłowice	78	64,1
tarnogórski	1498	78,44
Tychy	1424	70,93
wodzisławski	1282	85,02
Zabrze	1343	65,82
zawierciański	1113	73,76
Żory	854	77,52
żywiecki	1575	81,08
Razem	39760	76,9

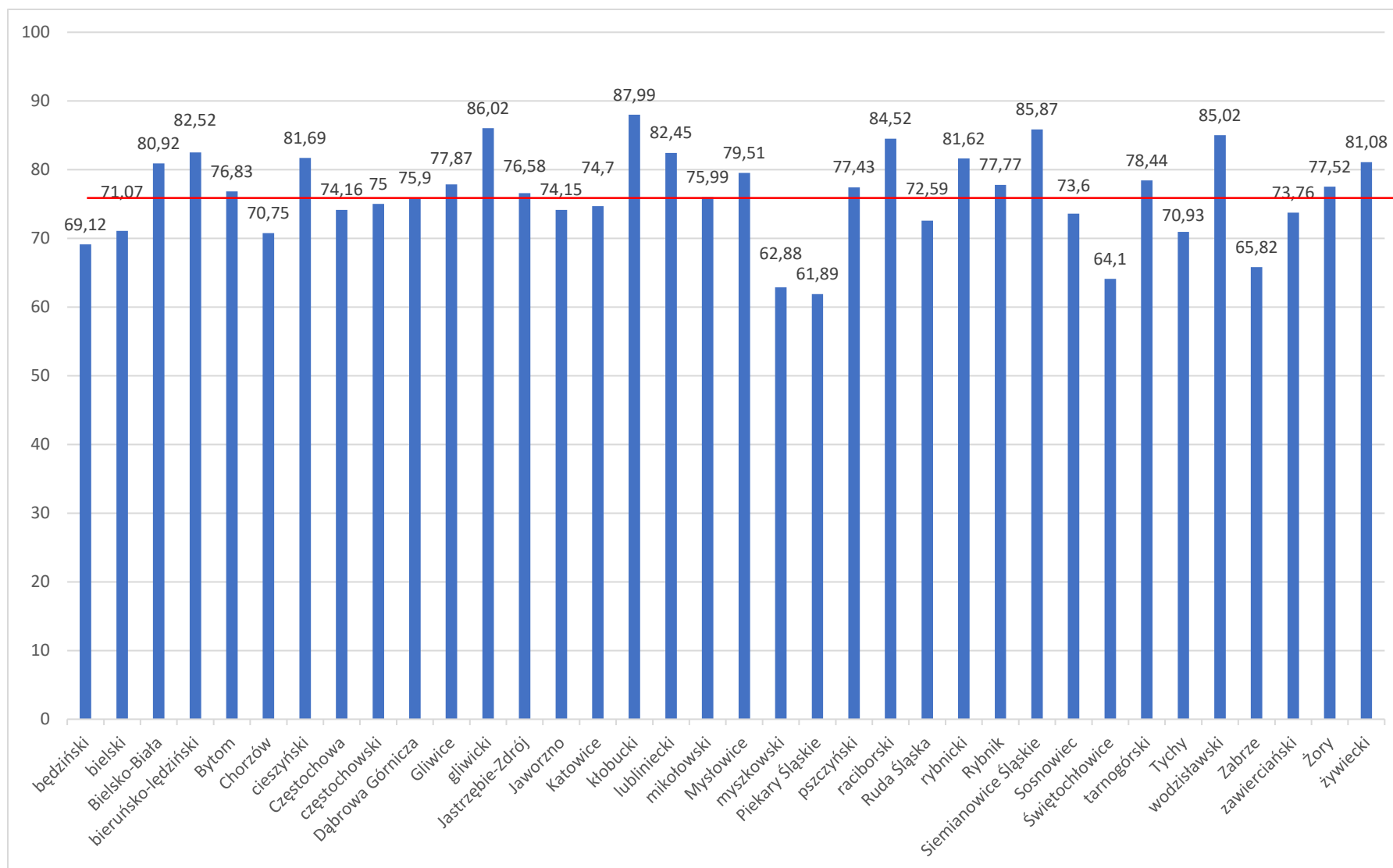

Rysunek 25 Zdawalność egzaminu w powiatach w województwie śląskim – szkoła branżowa, technikum oraz szkoła policealna

Tabela 25 Zdawalność egzaminu zawodowego w powiatach w województwie śląskim z wyszczególnieniem kwalifikacji – szkoła branżowa, technikum oraz szkoła policealna

Powiat	Oznaczenie kwalifikacji	Nazwa kwalifikacji	Liczba przystępujących do obu części egzaminu	Zdawalność egzaminu [%]
będziński	AUD.02	Rejestracja, obróbka i publikacja obrazu	10	60
będziński	AUD.05	Realizacja projektów graficznych i multimedialnych	15	60
będziński	BPO.01	Zarządzanie bezpieczeństwem w środowisku pracy	14	57,14
będziński	BUD.19	Wykonywanie prac geodezyjnych związanych z katastrzem i gospodarką nieruchomościami	5	100
będziński	EKA.01	Obsługa klienta w jednostkach administracji	8	75
będziński	ELE.05	Eksploatacja maszyn, urządzeń i instalacji elektrycznych	5	80
będziński	FRK.01	Wykonywanie usług fryzjerskich	8	100
będziński	FRK.04	Wykonywanie zabiegów kosmetycznych	11	9,09
będziński	HGT.02	Przygotowanie i wydawanie dań	18	94,44
będziński	HGT.03	Obsługa gości w obiekcie świadczącym usługi hotelarskie	7	100
będziński	HGT.06	Realizacja usług w recepcji	10	100
będziński	HGT.07	Przygotowanie imprez i usług turystycznych	1	-
będziński	HGT.08	Obsługa klienta oraz rozliczanie imprez i usług turystycznych	7	28,57
będziński	INF.02	Administracja i eksploatacja systemów komputerowych, urządzeń peryferyjnych i lokalnych sieci komputerowych	22	27,27
będziński	INF.03	Tworzenie i administrowanie stronami i aplikacjami internetowymi oraz bazami danych	51	31,37
będziński	MED.01	Asystowanie lekarzowi dentyście i utrzymanie gabinetu w gotowości do pracy	12	91,67

będziński	MED.02	Wykonywanie świadczeń stomatologicznych z zakresu profilaktyki i promocji zdrowia jamy ustnej oraz współuczestniczenie w procesie leczenia	14	100
będziński	MED.12	Wykonywanie dekontaminacji sprzętu i wyrobów medycznych	11	36,36
będziński	MED.13	Świadczenie usług w zakresie terapii zajęciowej	9	100
będziński	MED.14	Świadczenie usług medyczno-pielęgniacyjnych i opiekuńczych osobie chorej i niesamodzielnej	24	95,83
będziński	MOT.02	Obsługa, diagnozowanie oraz naprawa mechatronicznych systemów pojazdów samochodowych	2	100
będziński	MOT.05	Obsługa, diagnozowanie oraz naprawa pojazdów samochodowych	24	79,17
będziński	MOT.06	Organizacja i prowadzenie procesu obsługi pojazdów samochodowych	16	25
będziński	OGR.01	Wykonywanie kompozycji florystycznych	25	84
będziński	OGR.04	Organizacja prac związanych z budową oraz konserwacją obiektów małej architektury krajobrazu	8	87,5
będziński	PGF.04	Przygotowywanie oraz wykonywanie prac graficznych i publikacji cyfrowych	10	90
będziński	PGF.05	Drukowanie cyfrowe i obróbka druków	13	100
będziński	SPL.01	Obsługa magazynów	79	65,82
będziński	SPL.02	Obsługa podróżnych w portach i terminalach	15	100
będziński	SPL.03	Obsługa ładunków w portach i terminalach	7	85,71
będziński	SPL.04	Organizacja transportu	63	71,43
będziński	TLO.02	Obsługa operacyjna portu lotniczego i współpraca ze służbami żeglugi powietrznej	20	85
bielski	BUD.11	Wykonywanie robót montażowych, okładzinowych i wykończeniowych	3	33,33
bielski	ELE.02	Montaż, uruchamianie i konserwacja instalacji, maszyn i urządzeń elektrycznych	4	50

bielski	ELM.06	Eksploatacja i programowanie urządzeń i systemów mechatronicznych	18	77,78
bielski	HAN.01	Prowadzenie sprzedaży	15	93,33
bielski	HGT.01	Wykonywanie usług kelnerskich	3	66,67
bielski	HGT.02	Przygotowanie i wydawanie dań	13	100
bielski	HGT.12	Organizacja żywienia i usług gastronomicznych	13	76,92
bielski	INF.02	Administracja i eksploatacja systemów komputerowych, urządzeń peryferyjnych i lokalnych sieci komputerowych	44	52,27
bielski	INF.03	Tworzenie i administrowanie stronami i aplikacjami internetowymi oraz bazami danych	26	50
bielski	MEC.03	Montaż i obsługa maszyn i urządzeń	14	71,43
bielski	MEC.08	Wykonywanie i naprawa elementów maszyn, urządzeń i narzędzi	8	100
bielski	MEC.09	Organizacja i nadzorowanie procesów produkcji maszyn i urządzeń	7	28,57
bielski	MOT.01	Diagnostowanie i naprawa nadwozi pojazdów samochodowych	1	-
bielski	MOT.03	Diagnostowanie i naprawa powłok lakierniczych	1	-
bielski	MOT.05	Obsługa, diagnostowanie oraz naprawa pojazdów samochodowych	1	-
bielski	OGR.02	Zakładanie i prowadzenie upraw ogrodnich	3	100
bielski	PGF.07	Wykonywanie przekazu reklamowego	11	81,82
bielski	PGF.08	Zarządzanie kampanią reklamową	14	71,43
bielski	SPC.01	Produkcja wyrobów cukierniczych	1	-
bielski	SPL.01	Obsługa magazynów	14	85,71
bielski	SPL.04	Organizacja transportu	28	78,57
Bielsko-Biała	AUD.02	Rejestracja, obróbka i publikacja obrazu	71	70,42
Bielsko-Biała	AUD.05	Realizacja projektów graficznych i multimedialnych	37	97,3
Bielsko-Biała	AUD.08	Montaż dźwięku	12	66,67
Bielsko-Biała	BPO.01	Zarządzanie bezpieczeństwem w środowisku pracy	58	34,48

Bielsko-Biała	BUD.09	Wykonywanie robót związanych z budową, montażem i eksploatacją sieci oraz instalacji sanitarnych	2	100
Bielsko-Biała	BUD.11	Wykonywanie robót montażowych, okładzinowych i wykończeniowych	24	91,67
Bielsko-Biała	BUD.12	Wykonywanie robót murarskich i tynkarskich	30	93,33
Bielsko-Biała	BUD.14	Organizacja i kontrola robót budowlanych oraz sporządzanie kosztorysów	38	63,16
Bielsko-Biała	BUD.18	Wykonywanie pomiarów sytuacyjnych, wysokościowych i realizacyjnych oraz opracowywanie wyników tych pomiarów	21	85,71
Bielsko-Biała	BUD.19	Wykonywanie prac geodezyjnych związanych z katastrzem i gospodarką nieruchomościami	11	90,91
Bielsko-Biała	BUD.23	Wykonywanie i renowacja detali architektonicznych	10	90
Bielsko-Biała	BUD.24	Prowadzenie prac renowatorskich elementów architektury	14	92,86
Bielsko-Biała	CHM.03	Przygotowywanie sprzętu, odczynników chemicznych i próbek do badań analitycznych	20	100
Bielsko-Biała	CHM.04	Wykonywanie badań analitycznych	25	100
Bielsko-Biała	CHM.05	Ocena stanu środowiska, planowanie i realizacja zadań w ochronie środowiska	11	90,91
Bielsko-Biała	EKA.01	Obsługa klienta w jednostkach administracji	33	81,82
Bielsko-Biała	EKA.02	Organizacja i prowadzenie archiwum	1	-
Bielsko-Biała	EKA.03	Opracowywanie materiałów archiwalnych	1	-
Bielsko-Biała	EKA.04	Prowadzenie dokumentacji w jednostce organizacyjnej	46	100
Bielsko-Biała	EKA.05	Prowadzenie spraw kadrowo-płacowych i gospodarki finansowej jednostek organizacyjnych	45	93,33
Bielsko-Biała	EKA.07	Prowadzenie rachunkowości	14	100
Bielsko-Biała	EKA.08	Świadczenie usług pocztowych i finansowych oraz wykonywanie zadań rozdzielczo-ekspedycyjnych	67	46,27

Bielsko-Biała	ELE.02	Montaż, uruchamianie i konserwacja instalacji, maszyn i urządzeń elektrycznych	36	88,89
Bielsko-Biała	ELE.05	Eksploatacja maszyn, urządzeń i instalacji elektrycznych	42	47,62
Bielsko-Biała	ELE.10	Montaż i uruchamianie urządzeń i systemów energetyki odnawialnej	14	100
Bielsko-Biała	ELE.11	Eksploatacja urządzeń i systemów energetyki odnawialnej	17	88,24
Bielsko-Biała	ELM.01	Montaż, uruchamianie i obsługiwanie układów automatyki przemysłowej	7	100
Bielsko-Biała	ELM.02	Montaż oraz instalowanie układów i urządzeń elektronicznych	23	95,65
Bielsko-Biała	ELM.03	Montaż, uruchamianie i konserwacja urządzeń i systemów mechatronicznych	47	100
Bielsko-Biała	ELM.04	Eksploatacja układów automatyki przemysłowej	14	28,57
Bielsko-Biała	ELM.05	Eksploatacja urządzeń elektronicznych	27	66,67
Bielsko-Biała	ELM.06	Eksploatacja i programowanie urządzeń i systemów mechatronicznych	52	100
Bielsko-Biała	FRK.01	Wykonywanie usług fryzjerskich	27	100
Bielsko-Biała	FRK.03	Projektowanie i wykonywanie fryzur	25	96
Bielsko-Biała	FRK.04	Wykonywanie zabiegów kosmetycznych	56	62,5
Bielsko-Biała	HAN.01	Prowadzenie sprzedaży	28	89,29
Bielsko-Biała	HAN.02	Prowadzenie działań handlowych	16	87,5
Bielsko-Biała	HGT.01	Wykonywanie usług kelnerskich	6	100
Bielsko-Biała	HGT.02	Przygotowanie i wydawanie dań	85	92,94
Bielsko-Biała	HGT.03	Obsługa gości w obiekcie świadczącym usługi hotelarskie	50	94
Bielsko-Biała	HGT.06	Realizacja usług w recepcji	58	100
Bielsko-Biała	HGT.07	Przygotowanie imprez i usług turystycznych	29	96,55
Bielsko-Biała	HGT.08	Obsługa klienta oraz rozliczanie imprez i usług turystycznych	38	100
Bielsko-Biała	HGT.11	Organizacja usług gastronomicznych	16	87,5
Bielsko-Biała	HGT.12	Organizacja żywienia i usług gastronomicznych	54	61,11

Bielsko-Biała	INF.02	Administracja i eksploatacja systemów komputerowych, urządzeń peryferyjnych i lokalnych sieci komputerowych	166	80,12
Bielsko-Biała	INF.03	Tworzenie i administrowanie stronami i aplikacjami internetowymi oraz bazami danych	249	63,45
Bielsko-Biała	MEC.03	Montaż i obsługa maszyn i urządzeń	12	50
Bielsko-Biała	MEC.05	Użytkowanie obrabiarek skrawających	34	94,12
Bielsko-Biała	MEC.08	Wykonywanie i naprawa elementów maszyn, urządzeń i narzędzi	6	83,33
Bielsko-Biała	MEC.09	Organizacja i nadzorowanie procesów produkcji maszyn i urządzeń	43	62,79
Bielsko-Biała	MED.01	Asystowanie lekarzowi dentyście i utrzymanie gabinetu w gotowości do pracy	27	100
Bielsko-Biała	MED.02	Wykonywanie świadczeń stomatologicznych z zakresu profilaktyki i promocji zdrowia jamy ustnej oraz współuczestniczenie w procesie leczenia	14	100
Bielsko-Biała	MED.08	Świadczenie usług medycznych w zakresie diagnostyki obrazowej, elektromedycznej i radioterapii	9	100
Bielsko-Biała	MED.09	Sporządzanie i wytwarzanie produktów leczniczych oraz prowadzenie obrotu produktami leczniczymi, wyrobami medycznymi, suplementami diety i środkami spożywczymi specjalnego przeznaczenia żywieniowego oraz innymi produktami dopuszczonymi do obrotu w aptece na podstawie przepisów prawa	20	65
Bielsko-Biała	MED.10	Świadczenie usług w zakresie masażu	24	91,67
Bielsko-Biała	MED.12	Wykonywanie dekontaminacji sprzętu i wyrobów medycznych	94	77,66
Bielsko-Biała	MED.13	Świadczenie usług w zakresie terapii zajęciowej	16	100
Bielsko-Biała	MED.14	Świadczenie usług medyczno-pielęgnacyjnych i opiekuńczych osobie chorej i niesamodzielnej	62	98,39
Bielsko-Biała	MOD.03	Projektowanie i wytwarzanie wyrobów odzieżowych	16	100
Bielsko-Biała	MOD.11	Organizacja procesów wytwarzania wyrobów odzieżowych	8	75

Bielsko-Biała	MOT.02	Obsługa, diagnozowanie oraz naprawa mechatronicznych systemów pojazdów samochodowych	13	76,92
Bielsko-Biała	MOT.05	Obsługa, diagnozowanie oraz naprawa pojazdów samochodowych	44	88,64
Bielsko-Biała	MOT.06	Organizacja i prowadzenie procesu obsługi pojazdów samochodowych	57	66,67
Bielsko-Biała	OGR.01	Wykonywanie kompozycji florystycznych	135	74,07
Bielsko-Biała	OGR.02	Zakładanie i prowadzenie upraw ogrodnich	29	93,1
Bielsko-Biała	OGR.03	Projektowanie, urządzenie i pielęgnacja roślinnych obiektów architektury krajobrazu	12	100
Bielsko-Biała	OGR.04	Organizacja prac związanych z budową oraz konserwacją obiektów małej architektury krajobrazu	29	100
Bielsko-Biała	OGR.05	Planowanie i organizacja prac ogrodnich	17	35,29
Bielsko-Biała	PGF.04	Przygotowywanie oraz wykonywanie prac graficznych i publikacji cyfrowych	59	98,31
Bielsko-Biała	PGF.05	Drukowanie cyfrowe i obróbka druków	50	100
Bielsko-Biała	PGF.07	Wykonywanie przekazu reklamowego	34	85,29
Bielsko-Biała	PGF.08	Zarządzanie kampanią reklamową	35	88,57
Bielsko-Biała	ROL.11	Prowadzenie chowu i inseminacji zwierząt	43	51,16
Bielsko-Biała	ROL.12	Wykonywanie weterynaryjnych czynności pomocniczych	37	97,3
Bielsko-Biała	SPC.01	Produkcja wyrobów cukierniczych	42	97,62
Bielsko-Biała	SPC.07	Organizacja i nadzorowanie produkcji wyrobów spożywczych	24	91,67
Bielsko-Biała	SPL.01	Obsługa magazynów	78	83,33
Bielsko-Biała	SPL.04	Organizacja transportu	54	94,44
Bielsko-Biała	SPL.05	Organizacja transportu oraz obsługa klientów i kontrahentów	41	78,05
Bielsko-Biała	SPO.04	Świadczenie usług opiekuńczych i wspomagających rozwój dziecka	9	88,89
Bielsko-Biała	TDR.01	Eksploatacja środków transportu drogowego	20	40

Bielsko-Biała	TLO.03	Wykonywanie obsługi technicznej płatowca i jego instalacji oraz zespołu napędowego statków powietrznych	15	66,67
bieruńsko-lędziański	AUD.02	Rejestracja, obróbka i publikacja obrazu	12	50
bieruńsko-lędziański	AUD.05	Realizacja projektów graficznych i multimedialnych	8	75
bieruńsko-lędziański	DRM.04	Wytwarzanie wyrobów z drewna i materiałów drewnopochodnych	1	-
bieruńsko-lędziański	EKA.04	Prowadzenie dokumentacji w jednostce organizacyjnej	1	-
bieruńsko-lędziański	EKA.05	Prowadzenie spraw kadrowo-płacowych i gospodarki finansowej jednostek organizacyjnych	19	84,21
bieruńsko-lędziański	ELE.02	Montaż, uruchamianie i konserwacja instalacji, maszyn i urządzeń elektrycznych	35	82,86
bieruńsko-lędziański	ELE.05	Eksploatacja maszyn, urządzeń i instalacji elektrycznych	25	80
bieruńsko-lędziański	ELE.10	Montaż i uruchamianie urządzeń i systemów energetyki odnawialnej	10	100
bieruńsko-lędziański	HAN.01	Prowadzenie sprzedaży	3	66,67
bieruńsko-lędziański	HGT.02	Przygotowanie i wydawanie dań	28	96,43
bieruńsko-lędziański	HGT.12	Organizacja żywienia i usług gastronomicznych	27	88,89
bieruńsko-lędziański	INF.02	Administracja i eksploatacja systemów komputerowych, urządzeń peryferyjnych i lokalnych sieci komputerowych	51	66,67

bieruńsko- lędziński	INF.03	Tworzenie i administrowanie stronami i aplikacjami internetowymi oraz bazami danych	39	82,05
bieruńsko- lędziński	MEC.08	Wykonywanie i naprawa elementów maszyn, urządzeń i narzędzi	24	100
bieruńsko- lędziński	MEC.09	Organizacja i nadzorowanie procesów produkcji maszyn i urządzeń	20	100
bieruńsko- lędziński	MOT.05	Obsługa, diagnozowanie oraz naprawa pojazdów samochodowych	5	40
bieruńsko- lędziński	PGF.07	Wykonywanie przekazu reklamowego	17	100
bieruńsko- lędziński	SPC.01	Produkcja wyrobów cukierniczych	1	-
bieruńsko- lędziński	SPL.01	Obsługa magazynów	31	74,19
bieruńsko- lędziński	SPL.04	Organizacja transportu	32	84,38
Bytom	AUD.02	Rejestracja, obróbka i publikacja obrazu	28	50
Bytom	AUD.05	Realizacja projektów graficznych i multimedialnych	26	88,46
Bytom	BPO.01	Zarządzanie bezpieczeństwem w środowisku pracy	33	24,24
Bytom	BUD.11	Wykonywanie robót montażowych, okładzinowych i wykończeniowych	20	75
Bytom	BUD.12	Wykonywanie robót murarskich i tynkarskich	14	92,86
Bytom	BUD.14	Organizacja i kontrola robót budowlanych oraz sporządzanie kosztorysów	13	23,08
Bytom	BUD.18	Wykonywanie pomiarów sytuacyjnych, wysokościowych i realizacyjnych oraz opracowywanie wyników tych pomiarów	12	91,67
Bytom	BUD.19	Wykonywanie prac geodezyjnych związanych z katastrzem i gospodarką nieruchomościami	8	100
Bytom	EKA.01	Obsługa klienta w jednostkach administracji	39	66,67

Bytom	EKA.04	Prowadzenie dokumentacji w jednostce organizacyjnej	43	86,05
Bytom	EKA.05	Prowadzenie spraw kadrowo-płacowych i gospodarki finansowej jednostek organizacyjnych	34	94,12
Bytom	ELE.02	Montaż, uruchamianie i konserwacja instalacji, maszyn i urządzeń elektrycznych	14	35,71
Bytom	ELE.05	Eksploatacja maszyn, urządzeń i instalacji elektrycznych	15	6,67
Bytom	ELE.10	Montaż i uruchamianie urządzeń i systemów energetyki odnawialnej	15	100
Bytom	ELE.11	Eksploatacja urządzeń i systemów energetyki odnawialnej	14	21,43
Bytom	ELM.02	Montaż oraz instalowanie układów i urządzeń elektronicznych	17	41,18
Bytom	ELM.03	Montaż, uruchamianie i konserwacja urządzeń i systemów mechatronicznych	33	100
Bytom	ELM.05	Eksploatacja urządzeń elektronicznych	13	23,08
Bytom	ELM.06	Eksploatacja i programowanie urządzeń i systemów mechatronicznych	26	88,46
Bytom	FRK.01	Wykonywanie usług fryzjerskich	3	66,67
Bytom	FRK.04	Wykonywanie zabiegów kosmetycznych	40	62,5
Bytom	FRK.05	Świadczenie usług w zakresie zabiegów podologicznych	15	100
Bytom	HAN.01	Prowadzenie sprzedaży	7	71,43
Bytom	HGT.02	Przygotowanie i wydawanie dań	41	85,37
Bytom	HGT.03	Obsługa gości w obiekcie świadczącym usługi hotelarskie	26	88,46
Bytom	HGT.06	Realizacja usług w recepcji	12	100
Bytom	HGT.07	Przygotowanie imprez i usług turystycznych	23	91,3
Bytom	HGT.08	Obsługa klienta oraz rozliczanie imprez i usług turystycznych	20	85
Bytom	HGT.12	Organizacja żywienia i usług gastronomicznych	27	77,78
Bytom	INF.02	Administracja i eksploatacja systemów komputerowych, urządzeń peryferyjnych i lokalnych sieci komputerowych	87	75,86

Bytom	INF.03	Tworzenie i administrowanie stronami i aplikacjami internetowymi oraz bazami danych	110	73,64
Bytom	INF.07	Montaż i konfiguracja lokalnych sieci komputerowych oraz administrowanie systemami operacyjnymi	15	33,33
Bytom	INF.08	Eksploatacja i konfiguracja oraz administrowanie sieciami rozległymi	17	41,18
Bytom	MEC.05	Użytkowanie obrabiarek skrawających	2	100
Bytom	MEC.08	Wykonywanie i naprawa elementów maszyn, urządzeń i narzędzi	1	-
Bytom	MEC.09	Organizacja i nadzorowanie procesów produkcji maszyn i urządzeń	8	0
Bytom	MED.01	Asystowanie lekarzowi dentyście i utrzymanie gabinetu w gotowości do pracy	25	100
Bytom	MED.02	Wykonywanie świadczeń stomatologicznych z zakresu profilaktyki i promocji zdrowia jamy ustnej oraz współuczestniczenie w procesie leczenia	7	85,71
Bytom	MED.09	Sporządzanie i wytwarzanie produktów leczniczych oraz prowadzenie obrotu produktami leczniczymi, wyrobami medycznymi, suplementami diety i środkami spożywczymi specjalnego przeznaczenia żywieniowego oraz innymi produktami dopuszczonymi do obrotu w aptece na podstawie przepisów prawa	5	100
Bytom	MED.10	Świadczenie usług w zakresie masażu	138	96,38
Bytom	MED.12	Wykonywanie dekontaminacji sprzętu i wyrobów medycznych	66	84,85
Bytom	MED.14	Świadczenie usług medyczno-pielęgnacyjnych i opiekuńczych osobie chorej i niesamodzielnej	73	97,26
Bytom	MOD.03	Projektowanie i wytwarzanie wyrobów odzieżowych	11	72,73
Bytom	MOD.11	Organizacja procesów wytwarzania wyrobów odzieżowych	5	80
Bytom	MOT.02	Obsługa, diagnozowanie oraz naprawa mechatronicznych systemów pojazdów samochodowych	8	87,5
Bytom	MOT.03	Diagnozowanie i naprawa powłok lakierniczych	1	-

Bytom	MOT.05	Obsługa, diagnozowanie oraz naprawa pojazdów samochodowych	55	74,55
Bytom	MOT.06	Organizacja i prowadzenie procesu obsługi pojazdów samochodowych	17	58,82
Bytom	OGR.01	Wykonywanie kompozycji florystycznych	34	76,47
Bytom	OGR.03	Projektowanie, urządzenie i pielęgnacja roślinnych obiektów architektury krajobrazu	15	66,67
Bytom	OGR.04	Organizacja prac związanych z budową oraz konserwacją obiektów małej architektury krajobrazu	13	100
Bytom	PGF.04	Przygotowywanie oraz wykonywanie prac graficznych i publikacji cyfrowych	26	73,08
Bytom	PGF.05	Drukowanie cyfrowe i obróbka druków	29	96,55
Bytom	PGF.07	Wykonywanie przekazu reklamowego	19	78,95
Bytom	PGF.08	Zarządzanie kampanią reklamową	6	83,33
Bytom	SPC.01	Produkcja wyrobów cukierniczych	26	100
Bytom	SPL.01	Obsługa magazynów	32	65,63
Bytom	SPL.04	Organizacja transportu	13	92,31
Bytom	SPO.03	Świadczenie usług opiekuńczo-wspierających osobie podopiecznej	1	-
Bytom	SPO.04	Świadczenie usług opiekuńczych i wspomagających rozwój dziecka	4	100
Bytom	TDR.01	Eksploatacja środków transportu drogowego	30	46,67
Bytom	TDR.02	Organizacja przewozu środkami transportu drogowego	13	76,92
Bytom	TLO.01	Wykonywanie obsługi technicznej wyposażenia awionicznego i elektrycznego statków powietrznych	9	44,44
Bytom	TLO.02	Obsługa operacyjna portu lotniczego i współpraca ze służbami żeglugi powietrznej	23	78,26
Chorzów	AUD.02	Rejestracja, obróbka i publikacja obrazu	33	54,55
Chorzów	AUD.05	Realizacja projektów graficznych i multimedialnych	11	36,36
Chorzów	BPO.01	Zarządzanie bezpieczeństwem w środowisku pracy	82	31,71

Chorzów	BUD.11	Wykonywanie robót montażowych, okładzinowych i wykończeniowych	22	77,27
Chorzów	BUD.12	Wykonywanie robót murarskich i tynkarskich	7	71,43
Chorzów	BUD.14	Organizacja i kontrola robót budowlanych oraz sporządzanie kosztorysów	7	100
Chorzów	BUD.25	Organizacja, kontrola i sporządzanie kosztorysów robót wykończeniowych w budownictwie	7	100
Chorzów	CHM.03	Przygotowywanie sprzętu, odczynników chemicznych i próbek do badań analitycznych	17	88,24
Chorzów	CHM.04	Wykonywanie badań analitycznych	9	100
Chorzów	DRM.04	Wytwarzanie wyrobów z drewna i materiałów drewnopochodnych	2	50
Chorzów	EKA.01	Obsługa klienta w jednostkach administracji	27	59,26
Chorzów	EKA.02	Organizacja i prowadzenie archiwum	7	42,86
Chorzów	EKA.03	Opracowywanie materiałów archiwalnych	11	72,73
Chorzów	EKA.04	Prowadzenie dokumentacji w jednostce organizacyjnej	17	94,12
Chorzów	EKA.05	Prowadzenie spraw kadrowo-płacowych i gospodarki finansowej jednostek organizacyjnych	8	87,5
Chorzów	EKA.06	Wykonywanie prac biurowych	2	100
Chorzów	ELE.02	Montaż, uruchamianie i konserwacja instalacji, maszyn i urządzeń elektrycznych	12	100
Chorzów	ELE.03	Wykonywanie robót związanych z montażem instalacji i urządzeń chłodniczych, klimatyzacyjnych oraz pomp ciepła	10	90
Chorzów	ELE.05	Eksploatacja maszyn, urządzeń i instalacji elektrycznych	15	86,67
Chorzów	ELM.02	Montaż oraz instalowanie układów i urządzeń elektronicznych	13	30,77
Chorzów	ELM.03	Montaż, uruchamianie i konserwacja urządzeń i systemów mechatronicznych	23	100
Chorzów	ELM.05	Eksploatacja urządzeń elektronicznych	18	5,56
Chorzów	ELM.06	Eksploatacja i programowanie urządzeń i systemów mechatronicznych	28	89,29

Chorzów	FRK.01	Wykonywanie usług fryzjerskich	3	100
Chorzów	FRK.04	Wykonywanie zabiegów kosmetycznych	22	22,73
Chorzów	HAN.01	Prowadzenie sprzedaży	5	80
Chorzów	HGT.01	Wykonywanie usług kelnerskich	8	100
Chorzów	HGT.02	Przygotowanie i wydawanie dań	44	93,18
Chorzów	HGT.03	Obsługa gości w obiekcie świadczącym usługi hotelarskie	15	80
Chorzów	HGT.06	Realizacja usług w recepcji	19	94,74
Chorzów	HGT.07	Przygotowanie imprez i usług turystycznych	7	100
Chorzów	HGT.08	Obsługa klienta oraz rozliczanie imprez i usług turystycznych	9	100
Chorzów	HGT.11	Organizacja usług gastronomicznych	4	50
Chorzów	HGT.12	Organizacja żywienia i usług gastronomicznych	24	87,5
Chorzów	INF.02	Administracja i eksploatacja systemów komputerowych, urządzeń peryferyjnych i lokalnych sieci komputerowych	62	67,74
Chorzów	INF.03	Tworzenie i administrowanie stronami i aplikacjami internetowymi oraz bazami danych	87	36,78
Chorzów	INF.04	Projektowanie, programowanie i testowanie aplikacji	17	11,76
Chorzów	INF.10	Obsługa oprogramowania i sprzętu informatycznego wspomagających użytkownika z niepełnosprawnością wzrokową	2	100
Chorzów	MEC.08	Wykonywanie i naprawa elementów maszyn, urządzeń i narzędzi	13	69,23
Chorzów	MEC.09	Organizacja i nadzorowanie procesów produkcji maszyn i urządzeń	2	0
Chorzów	MEC.10	Organizacja i wykonywanie prac spawalniczych	9	0
Chorzów	MED.01	Asystowanie lekarzowi dentyście i utrzymanie gabinetu w gotowości do pracy	21	90,48
Chorzów	MED.02	Wykonywanie świadczeń stomatologicznych z zakresu profilaktyki i promocji zdrowia jamy ustnej oraz współuczestniczenie w procesie leczenia	14	100

Chorzów	MED.04	Świadczenie usług medycznych w zakresie ortoptyki	19	94,74
Chorzów	MED.09	Sporządzanie i wytwarzanie produktów leczniczych oraz prowadzenie obrotu produktami leczniczymi, wyrobami medycznymi, suplementami diety i środkami spożywczymi specjalnego przeznaczenia żywieniowego oraz innymi produktami dopuszczonymi do obrotu w aptece na podstawie przepisów prawa	2	100
Chorzów	MED.10	Świadczenie usług w zakresie masażu	20	55
Chorzów	MED.12	Wykonywanie dekontaminacji sprzętu i wyrobów medycznych	125	86,4
Chorzów	MED.13	Świadczenie usług w zakresie terapii zajęciowej	6	83,33
Chorzów	MED.14	Świadczenie usług medyczno-pielęgnacyjnych i opiekuńczych osobie chorej i niesamodzielnej	136	77,94
Chorzów	MOT.03	Diagnozowanie i naprawa powłok lakierniczych	1	-
Chorzów	MOT.05	Obsługa, diagnozowanie oraz naprawa pojazdów samochodowych	22	90,91
Chorzów	MOT.06	Organizacja i prowadzenie procesu obsługi pojazdów samochodowych	5	60
Chorzów	OGR.01	Wykonywanie kompozycji florystycznych	44	68,18
Chorzów	OGR.03	Projektowanie, urządzenie i pielęgnacja roślinnych obiektów architektury krajobrazu	14	50
Chorzów	OGR.04	Organizacja prac związanych z budową oraz konserwacją obiektów małej architektury krajobrazu	9	100
Chorzów	PGF.04	Przygotowywanie oraz wykonywanie prac graficznych i publikacji cyfrowych	16	100
Chorzów	PGF.05	Drukowanie cyfrowe i obróbka druków	16	100
Chorzów	PGF.07	Wykonywanie przekazu reklamowego	15	86,67
Chorzów	PGF.08	Zarządzanie kampanią reklamową	22	86,36
Chorzów	ROL.11	Prowadzenie chowu i inseminacji zwierząt	29	24,14
Chorzów	ROL.12	Wykonywanie weterynaryjnych czynności pomocniczych	23	78,26

Chorzów	SPC.01	Produkcja wyrobów cukierniczych	10	100
Chorzów	SPL.01	Obsługa magazynów	28	67,86
Chorzów	SPL.04	Organizacja transportu	16	87,5
Chorzów	SPO.04	Świadczenie usług opiekuńczych i wspomagających rozwój dziecka	35	94,29
cieszyński	AUD.02	Rejestracja, obróbka i publikacja obrazu	55	63,64
cieszyński	AUD.05	Realizacja projektów graficznych i multimedialnych	36	88,89
cieszyński	BPO.01	Zarządzanie bezpieczeństwem w środowisku pracy	16	50
cieszyński	BUD.09	Wykonywanie robót związanych z budową, montażem i eksploatacją sieci oraz instalacji sanitarnych	2	50
cieszyński	BUD.11	Wykonywanie robót montażowych, okładzinowych i wykończeniowych	1	-
cieszyński	BUD.12	Wykonywanie robót murarskich i tynkarskich	28	92,86
cieszyński	BUD.14	Organizacja i kontrola robót budowlanych oraz sporządzanie kosztorysów	22	90,91
cieszyński	BUD.23	Wykonywanie i renowacja detali architektonicznych	11	100
cieszyński	BUD.24	Prowadzenie prac renowatorskich elementów architektury	13	92,31
cieszyński	EKA.04	Prowadzenie dokumentacji w jednostce organizacyjnej	45	100
cieszyński	EKA.05	Prowadzenie spraw kadrowo-płacowych i gospodarki finansowej jednostek organizacyjnych	19	100
cieszyński	ELE.01	Montaż i obsługa maszyn i urządzeń elektrycznych	5	40
cieszyński	ELE.02	Montaż, uruchamianie i konserwacja instalacji, maszyn i urządzeń elektrycznych	11	90,91
cieszyński	ELE.03	Wykonywanie robót związanych z montażem instalacji i urządzeń chłodniczych, klimatyzacyjnych oraz pomp ciepła	9	100
cieszyński	ELE.05	Eksploatacja maszyn, urządzeń i instalacji elektrycznych	9	77,78
cieszyński	ELE.10	Montaż i uruchamianie urządzeń i systemów energetyki odnawialnej	6	100
cieszyński	ELE.11	Eksploatacja urządzeń i systemów energetyki odnawialnej	9	55,56
cieszyński	ELM.02	Montaż oraz instalowanie układów i urządzeń elektronicznych	11	72,73

cieszyński	ELM.03	Montaż, uruchamianie i konserwacja urządzeń i systemów mechatronicznych	21	100
cieszyński	ELM.05	Eksploatacja urządzeń elektronicznych	18	50
cieszyński	ELM.06	Eksploatacja i programowanie urządzeń i systemów mechatronicznych	15	100
cieszyński	FRK.01	Wykonywanie usług fryzjerskich	1	-
cieszyński	FRK.03	Projektowanie i wykonywanie fryzur	5	80
cieszyński	FRK.04	Wykonywanie zabiegów kosmetycznych	1	-
cieszyński	HAN.01	Prowadzenie sprzedaży	41	97,56
cieszyński	HAN.02	Prowadzenie działań handlowych	15	100
cieszyński	HGT.01	Wykonywanie usług kelnerskich	8	100
cieszyński	HGT.02	Przygotowanie i wydawanie dań	68	92,65
cieszyński	HGT.03	Obsługa gości w obiekcie świadczącym usługi hotelarskie	16	87,5
cieszyński	HGT.05	Wykonywanie prac pomocniczych w obiektach świadczących usługi hotelarskie	3	100
cieszyński	HGT.06	Realizacja usług w recepcji	17	100
cieszyński	HGT.07	Przygotowanie imprez i usług turystycznych	31	80,65
cieszyński	HGT.08	Obsługa klienta oraz rozliczanie imprez i usług turystycznych	37	64,86
cieszyński	HGT.12	Organizacja żywienia i usług gastronomicznych	49	65,31
cieszyński	INF.02	Administracja i eksploatacja systemów komputerowych, urządzeń peryferyjnych i lokalnych sieci komputerowych	55	92,73
cieszyński	INF.03	Tworzenie i administrowanie stronami i aplikacjami internetowymi oraz bazami danych	107	71,96
cieszyński	INF.04	Projektowanie, programowanie i testowanie aplikacji	53	62,26
cieszyński	MEC.03	Montaż i obsługa maszyn i urządzeń	9	77,78
cieszyński	MEC.05	Użytkowanie obrabiarek skrawających	12	58,33
cieszyński	MEC.09	Organizacja i nadzorowanie procesów produkcji maszyn i urządzeń	16	100

cieszyński	MED.01	Asystowanie lekarzowi dentyście i utrzymanie gabinetu w gotowości do pracy	12	100
cieszyński	MED.02	Wykonywanie świadczeń stomatologicznych z zakresu profilaktyki i promocji zdrowia jamy ustnej oraz współuczestniczenie w procesie leczenia	13	100
cieszyński	MED.09	Sporządzanie i wytwarzanie produktów leczniczych oraz prowadzenie obrotu produktami leczniczymi, wyrobami medycznymi, suplementami diety i środkami spożywczymi specjalnego przeznaczenia żywieniowego oraz innymi produktami dopuszczonymi do obrotu w aptece na podstawie przepisów prawa	7	85,71
cieszyński	MED.10	Świadczenie usług w zakresie masażu	8	87,5
cieszyński	MED.13	Świadczenie usług w zakresie terapii zajęciowej	11	100
cieszyński	MED.14	Świadczenie usług medyczno-pielęgniacyjnych i opiekuńczych osobie chorej i niesamodzielnej	22	95,45
cieszyński	MOT.02	Obsługa, diagnozowanie oraz naprawa mechatronicznych systemów pojazdów samochodowych	2	100
cieszyński	MOT.03	Diagnozowanie i naprawa powłok lakierniczych	1	-
cieszyński	MOT.05	Obsługa, diagnozowanie oraz naprawa pojazdów samochodowych	16	81,25
cieszyński	MOT.06	Organizacja i prowadzenie procesu obsługi pojazdów samochodowych	9	66,67
cieszyński	OGR.03	Projektowanie, urządzenie i pielęgnacja roślinnych obiektów architektury krajobrazu	11	54,55
cieszyński	PGF.02	Realizacja procesów drukowania z offsetowych form drukowych	1	-
cieszyński	PGF.04	Przygotowywanie oraz wykonywanie prac graficznych i publikacji cyfrowych	23	100
cieszyński	PGF.07	Wykonywanie przekazu reklamowego	44	52,27
cieszyński	PGF.08	Zarządzanie kampanią reklamową	31	96,77
cieszyński	ROL.04	Prowadzenie produkcji rolniczej	13	100

cieszyński	ROL.08	Eksploatacja systemów mechatronicznych w rolnictwie	5	20
cieszyński	ROL.10	Organizacja i nadzorowanie produkcji rolniczej	6	83,33
cieszyński	ROL.11	Prowadzenie chowu i inseminacji zwierząt	11	27,27
cieszyński	SPC.01	Produkcja wyrobów cukierniczych	4	75
cieszyński	SPC.03	Produkcja wyrobów piekarskich	3	100
cieszyński	SPL.01	Obsługa magazynów	59	88,14
cieszyński	SPL.04	Organizacja transportu	49	85,71
Częstochowa	AUD.02	Rejestracja, obróbka i publikacja obrazu	79	64,56
Częstochowa	AUD.05	Realizacja projektów graficznych i multimedialnych	62	67,74
Częstochowa	BPO.01	Zarządzanie bezpieczeństwem w środowisku pracy	60	51,67
Częstochowa	BPO.03	Wykonywanie działań ratowniczych	60	100
Częstochowa	BPO.04	Zarządzanie działaniami ratowniczymi	58	100
Częstochowa	BUD.01	Wykonywanie robót zbrojarskich i betoniarskich	45	95,56
Częstochowa	BUD.09	Wykonywanie robót związanych z budową, montażem i eksploatacją sieci oraz instalacji sanitarnych	16	75
Częstochowa	BUD.11	Wykonywanie robót montażowych, okładzinowych i wykończeniowych	19	73,68
Częstochowa	BUD.12	Wykonywanie robót murarskich i tynkarskich	26	76,92
Częstochowa	BUD.14	Organizacja i kontrola robót budowlanych oraz sporządzanie kosztorysów	54	87,04
Częstochowa	BUD.18	Wykonywanie pomiarów sytuacyjnych, wysokościowych i realizacyjnych oraz opracowywanie wyników tych pomiarów	8	87,5
Częstochowa	BUD.19	Wykonywanie prac geodezyjnych związanych z katastrem i gospodarką nieruchomościami	9	44,44
Częstochowa	BUD.20	Organizacja robót związanych z budową, montażem i eksploatacją sieci oraz instalacji sanitarnych	5	60
Częstochowa	BUD.25	Organizacja, kontrola i sporządzanie kosztorysów robót wykończeniowych w budownictwie	4	75

Częstochowa	DRM.04	Wytwarzanie wyrobów z drewna i materiałów drewnopochodnych	11	63,64
Częstochowa	DRM.05	Wykonywanie wyrobów tapicerowanych	10	70
Częstochowa	EKA.01	Obsługa klienta w jednostkach administracji	48	85,42
Częstochowa	EKA.02	Organizacja i prowadzenie archiwum	9	55,56
Częstochowa	EKA.03	Opracowywanie materiałów archiwalnych	9	55,56
Częstochowa	EKA.04	Prowadzenie dokumentacji w jednostce organizacyjnej	51	94,12
Częstochowa	EKA.05	Prowadzenie spraw kadrowo-płacowych i gospodarki finansowej jednostek organizacyjnych	91	94,51
Częstochowa	ELE.02	Montaż, uruchamianie i konserwacja instalacji, maszyn i urządzeń elektrycznych	34	67,65
Częstochowa	ELE.05	Eksploatacja maszyn, urządzeń i instalacji elektrycznych	44	40,91
Częstochowa	ELE.10	Montaż i uruchamianie urządzeń i systemów energetyki odnawialnej	13	100
Częstochowa	ELE.11	Eksploatacja urządzeń i systemów energetyki odnawialnej	17	64,71
Częstochowa	ELM.02	Montaż oraz instalowanie układów i urządzeń elektronicznych	71	64,79
Częstochowa	ELM.03	Montaż, uruchamianie i konserwacja urządzeń i systemów mechatronicznych	26	84,62
Częstochowa	ELM.04	Eksploatacja układów automatyki przemysłowej	7	57,14
Częstochowa	ELM.05	Eksploatacja urządzeń elektronicznych	42	52,38
Częstochowa	ELM.06	Eksploatacja i programowanie urządzeń i systemów mechatronicznych	43	65,12
Częstochowa	FRK.01	Wykonywanie usług fryzjerskich	84	90,48
Częstochowa	FRK.03	Projektowanie i wykonywanie fryzur	84	94,05
Częstochowa	FRK.04	Wykonywanie zabiegów kosmetycznych	79	72,15
Częstochowa	FRK.05	Świadczenie usług w zakresie zabiegów podologicznych	9	100
Częstochowa	HAN.01	Prowadzenie sprzedaży	18	100
Częstochowa	HAN.02	Prowadzenie działań handlowych	18	94,44
Częstochowa	HGT.01	Wykonywanie usług kelnerskich	4	100

Częstochowa	HGT.02	Przygotowanie i wydawanie dań	69	94,2
Częstochowa	HGT.03	Obsługa gości w obiekcie świadczącym usługi hotelarskie	23	86,96
Częstochowa	HGT.04	Wykonywanie prac pomocniczych w obiektach świadczących usługi gastronomiczne	3	100
Częstochowa	HGT.06	Realizacja usług w recepcji	28	96,43
Częstochowa	HGT.07	Przygotowanie imprez i usług turystycznych	69	91,3
Częstochowa	HGT.08	Obsługa klienta oraz rozliczanie imprez i usług turystycznych	35	97,14
Częstochowa	HGT.12	Organizacja żywienia i usług gastronomicznych	87	80,46
Częstochowa	INF.02	Administracja i eksploatacja systemów komputerowych, urządzeń peryferyjnych i lokalnych sieci komputerowych	300	79,33
Częstochowa	INF.03	Tworzenie i administrowanie stronami i aplikacjami internetowymi oraz bazami danych	386	59,59
Częstochowa	INF.04	Projektowanie, programowanie i testowanie aplikacji	3	0
Częstochowa	INF.07	Montaż i konfiguracja lokalnych sieci komputerowych oraz administrowanie systemami operacyjnymi	21	52,38
Częstochowa	INF.08	Eksploatacja i konfiguracja oraz administrowanie sieciami rozległymi	30	46,67
Częstochowa	MEC.03	Montaż i obsługa maszyn i urządzeń	24	75
Częstochowa	MEC.05	Użytkowanie obrabiarek skrawających	16	81,25
Częstochowa	MEC.09	Organizacja i nadzorowanie procesów produkcji maszyn i urządzeń	43	44,19
Częstochowa	MED.01	Asystowanie lekarzowi dentyście i utrzymanie gabinetu w gotowości do pracy	51	100
Częstochowa	MED.02	Wykonywanie świadczeń stomatologicznych z zakresu profilaktyki i promocji zdrowia jamy ustnej oraz współuczestniczenie w procesie leczenia	22	90,91
Częstochowa	MED.06	Wykonywanie i naprawa wyrobów medycznych z zakresu protetyki dentystycznej, ortodoncji oraz epitez twarzy	7	100

Częstochowa	MED.08	Świadczenie usług medycznych w zakresie diagnostyki obrazowej, elektromedycznej i radioterapii	10	100
Częstochowa	MED.09	Sporządzanie i wytwarzanie produktów leczniczych oraz prowadzenie obrotu produktami leczniczymi, wyrobami medycznymi, suplementami diety i środkami spożywczymi specjalnego przeznaczenia żywieniowego oraz innymi produktami dopuszczonymi do obrotu w aptece na podstawie przepisów prawa	5	100
Częstochowa	MED.10	Świadczenie usług w zakresie masażu	53	92,45
Częstochowa	MED.12	Wykonywanie dekontaminacji sprzętu i wyrobów medycznych	75	82,67
Częstochowa	MED.13	Świadczenie usług w zakresie terapii zajęciowej	13	84,62
Częstochowa	MED.14	Świadczenie usług medyczno-pielęgniacyjnych i opiekuńczych osobie chorej i niesamodzielnej	124	91,94
Częstochowa	MEP.02	Montaż i naprawa elementów i układów optycznych	9	77,78
Częstochowa	MEP.03	Wykonywanie i naprawa pomocy wzrokowych	9	100
Częstochowa	MOD.03	Projektowanie i wytwarzanie wyrobów odzieżowych	17	64,71
Częstochowa	MOD.11	Organizacja procesów wytwarzania wyrobów odzieżowych	13	38,46
Częstochowa	MOT.02	Obsługa, diagnozowanie oraz naprawa mechatronicznych systemów pojazdów samochodowych	33	63,64
Częstochowa	MOT.05	Obsługa, diagnozowanie oraz naprawa pojazdów samochodowych	48	70,83
Częstochowa	MOT.06	Organizacja i prowadzenie procesu obsługi pojazdów samochodowych	81	38,27
Częstochowa	OGR.01	Wykonywanie kompozycji florystycznych	223	66,82
Częstochowa	OGR.03	Projektowanie, urządzenie i pielęgnacja roślinnych obiektów architektury krajobrazu	19	89,47
Częstochowa	OGR.04	Organizacja prac związanych z budową oraz konserwacją obiektów małej architektury krajobrazu	20	95
Częstochowa	PGF.04	Przygotowywanie oraz wykonywanie prac graficznych i publikacji cyfrowych	56	85,71

Częstochowa	PGF.05	Drukowanie cyfrowe i obróbka druków	66	92,42
Częstochowa	PGF.06	Planowanie i kontrola produkcji poligraficznej	7	14,29
Częstochowa	PGF.07	Wykonywanie przekazu reklamowego	58	74,14
Częstochowa	PGF.08	Zarządzanie kampanią reklamową	45	91,11
Częstochowa	ROL.06	Organizacja chowu i hodowli koni	7	85,71
Częstochowa	ROL.11	Prowadzenie chowu i inseminacji zwierząt	46	54,35
Częstochowa	ROL.12	Wykonywanie weterynaryjnych czynności pomocniczych	53	98,11
Częstochowa	SPC.01	Produkcja wyrobów cukierniczych	8	100
Częstochowa	SPC.07	Organizacja i nadzorowanie produkcji wyrobów spożywczych	12	91,67
Częstochowa	SPL.01	Obsługa magazynów	99	79,8
Częstochowa	SPL.04	Organizacja transportu	86	96,51
Częstochowa	SPL.05	Organizacja transportu oraz obsługa klientów i kontrahentów	55	92,73
Częstochowa	SPO.04	Świadczenie usług opiekuńczych i wspomagających rozwój dziecka	23	100
Częstochowa	TDR.01	Eksploatacja środków transportu drogowego	8	12,5
Częstochowa	TLO.03	Wykonywanie obsługi technicznej płatowca i jego instalacji oraz zespołu napędowego statków powietrznych	18	61,11
częstochowski	HAN.01	Prowadzenie sprzedaży	9	100
częstochowski	HAN.02	Prowadzenie działań handlowych	7	100
częstochowski	HGT.02	Przygotowanie i wydawanie dań	10	90
częstochowski	HGT.12	Organizacja żywienia i usług gastronomicznych	12	91,67
częstochowski	OGR.03	Projektowanie, urządzenie i pielęgnacja roślinnych obiektów architektury krajobrazu	9	44,44
częstochowski	PGF.07	Wykonywanie przekazu reklamowego	3	33,33
częstochowski	SPL.01	Obsługa magazynów	24	79,17
częstochowski	SPL.04	Organizacja transportu	14	100

częstochowski	TDR.01	Eksploatacja środków transportu drogowego	16	25
Dąbrowa Górnica	BPO.01	Zarządzanie bezpieczeństwem w środowisku pracy	19	36,84
Dąbrowa Górnica	BUD.11	Wykonywanie robót montażowych, okładzinowych i wykończeniowych	7	100
Dąbrowa Górnica	BUD.15	Organizacja robót związanych z budową i utrzymaniem dróg i obiektów inżynierskich oraz sporządzanie kosztorysów	1	-
Dąbrowa Górnica	EKA.01	Obsługa klienta w jednostkach administracji	15	53,33
Dąbrowa Górnica	EKA.04	Prowadzenie dokumentacji w jednostce organizacyjnej	13	100
Dąbrowa Górnica	EKA.05	Prowadzenie spraw kadrowo-płacowych i gospodarki finansowej jednostek organizacyjnych	9	100
Dąbrowa Górnica	ELE.02	Montaż, uruchamianie i konserwacja instalacji, maszyn i urządzeń elektrycznych	11	100
Dąbrowa Górnica	ELE.05	Eksploatacja maszyn, urządzeń i instalacji elektrycznych	9	100
Dąbrowa Górnica	ELM.01	Montaż, uruchamianie i obsługiwane układów automatyki przemysłowej	16	93,75
Dąbrowa Górnica	ELM.02	Montaż oraz instalowanie układów i urządzeń elektronicznych	7	42,86
Dąbrowa Górnica	ELM.03	Montaż, uruchamianie i konserwacja urządzeń i systemów mechatronicznych	25	88
Dąbrowa Górnica	ELM.04	Eksploatacja układów automatyki przemysłowej	16	81,25
Dąbrowa Górnica	ELM.05	Eksploatacja urządzeń elektronicznych	17	100

Dąbrowa Górnica	ELM.06	Eksploatacja i programowanie urządzeń i systemów mechatronicznych	18	77,78
Dąbrowa Górnica	FRK.01	Wykonywanie usług fryzjerskich	18	83,33
Dąbrowa Górnica	FRK.03	Projektowanie i wykonywanie fryzur	10	60
Dąbrowa Górnica	FRK.04	Wykonywanie zabiegów kosmetycznych	16	31,25
Dąbrowa Górnica	HGT.02	Przygotowanie i wydawanie dań	41	75,61
Dąbrowa Górnica	HGT.03	Obsługa gości w obiekcie świadczącym usługi hotelarskie	18	94,44
Dąbrowa Górnica	HGT.05	Wykonywanie prac pomocniczych w obiektach świadczących usługi hotelarskie	2	100
Dąbrowa Górnica	HGT.06	Realizacja usług w recepcji	10	100
Dąbrowa Górnica	HGT.07	Przygotowanie imprez i usług turystycznych	15	100
Dąbrowa Górnica	HGT.08	Obsługa klienta oraz rozliczanie imprez i usług turystycznych	13	92,31
Dąbrowa Górnica	HGT.12	Organizacja żywienia i usług gastronomicznych	27	70,37
Dąbrowa Górnica	INF.02	Administracja i eksploatacja systemów komputerowych, urządzeń peryferyjnych i lokalnych sieci komputerowych	46	80,43
Dąbrowa Górnica	INF.03	Tworzenie i administrowanie stronami i aplikacjami internetowymi oraz bazami danych	138	65,94

Dąbrowa Górnica	INF.07	Montaż i konfiguracja lokalnych sieci komputerowych oraz administrowanie systemami operacyjnymi	12	16,67
Dąbrowa Górnica	MEC.05	Użytkowanie obrabiarek skrawających	12	16,67
Dąbrowa Górnica	MEC.08	Wykonywanie i naprawa elementów maszyn, urządzeń i narzędzi	12	100
Dąbrowa Górnica	MEC.09	Organizacja i nadzorowanie procesów produkcji maszyn i urządzeń	23	65,22
Dąbrowa Górnica	MED.10	Świadczenie usług w zakresie masażu	5	100
Dąbrowa Górnica	MED.14	Świadczenie usług medyczno-pielęgniacyjnych i opiekuńczych osobie chorej i niesamodzielnej	24	95,83
Dąbrowa Górnica	MOD.03	Projektowanie i wytwarzanie wyrobów odzieżowych	2	100
Dąbrowa Górnica	MOD.11	Organizacja procesów wytwarzania wyrobów odzieżowych	1	-
Dąbrowa Górnica	MOT.02	Obsługa, diagnozowanie oraz naprawa mechatronicznych systemów pojazdów samochodowych	16	81,25
Dąbrowa Górnica	MOT.05	Obsługa, diagnozowanie oraz naprawa pojazdów samochodowych	32	84,38
Dąbrowa Górnica	MOT.06	Organizacja i prowadzenie procesu obsługi pojazdów samochodowych	17	76,47
Dąbrowa Górnica	OGR.01	Wykonywanie kompozycji florystycznych	3	33,33
Dąbrowa Górnica	OGR.02	Zakładanie i prowadzenie upraw ogrodnich	5	60

Dąbrowa Górnica	PGF.07	Wykonywanie przekazu reklamowego	15	100
Dąbrowa Górnica	PGF.08	Zarządzanie kampanią reklamową	29	96,55
Dąbrowa Górnica	SPC.01	Produkcja wyrobów cukierniczych	3	100
Dąbrowa Górnica	SPL.01	Obsługa magazynów	63	66,67
Dąbrowa Górnica	SPL.02	Obsługa podróżnych w portach i terminalach	26	84,62
Dąbrowa Górnica	SPL.03	Obsługa ładunków w portach i terminalach	28	71,43
Dąbrowa Górnica	SPL.04	Organizacja transportu	43	81,4
Dąbrowa Górnica	TDR.01	Eksploatacja środków transportu drogowego	9	33,33
Gliwice	AUD.02	Rejestracja, obróbka i publikacja obrazu	28	39,29
Gliwice	AUD.05	Realizacja projektów graficznych i multimedialnych	35	82,86
Gliwice	BPO.01	Zarządzanie bezpieczeństwem w środowisku pracy	54	35,19
Gliwice	BUD.11	Wykonywanie robót montażowych, okładzinowych i wykończeniowych	30	73,33
Gliwice	BUD.12	Wykonywanie robót murarskich i tynkarskich	14	92,86
Gliwice	BUD.14	Organizacja i kontrola robót budowlanych oraz sporządzanie kosztorysów	12	41,67
Gliwice	BUD.18	Wykonywanie pomiarów sytuacyjnych, wysokościowych i realizacyjnych oraz opracowywanie wyników tych pomiarów	5	100
Gliwice	BUD.19	Wykonywanie prac geodezyjnych związanych z katastrzem i gospodarką nieruchomościami	11	72,73

Gliwice	BUD.25	Organizacja, kontrola i sporządzanie kosztorysów robót wykończeniowych w budownictwie	7	57,14
Gliwice	CHM.03	Przygotowywanie sprzętu, odczynników chemicznych i próbek do badań analitycznych	12	91,67
Gliwice	CHM.04	Wykonywanie badań analitycznych	22	100
Gliwice	CHM.05	Ocena stanu środowiska, planowanie i realizacja zadań w ochronie środowiska	13	76,92
Gliwice	EKA.01	Obsługa klienta w jednostkach administracji	66	71,21
Gliwice	EKA.04	Prowadzenie dokumentacji w jednostce organizacyjnej	52	82,69
Gliwice	EKA.05	Prowadzenie spraw kadrowo-płacowych i gospodarki finansowej jednostek organizacyjnych	46	71,74
Gliwice	EKA.08	Świadczenie usług pocztowych i finansowych oraz wykonywanie zadań rozdzielczo-ekspedycyjnych	36	69,44
Gliwice	ELE.01	Montaż i obsługa maszyn i urządzeń elektrycznych	5	0
Gliwice	ELE.02	Montaż, uruchamianie i konserwacja instalacji, maszyn i urządzeń elektrycznych	34	85,29
Gliwice	ELE.05	Eksploatacja maszyn, urządzeń i instalacji elektrycznych	16	75
Gliwice	ELE.10	Montaż i uruchamianie urządzeń i systemów energetyki odnawialnej	15	100
Gliwice	ELE.11	Eksploatacja urządzeń i systemów energetyki odnawialnej	22	72,73
Gliwice	ELM.01	Montaż, uruchamianie i obsługiwanie układów automatyki przemysłowej	13	84,62
Gliwice	ELM.02	Montaż oraz instalowanie układów i urządzeń elektronicznych	14	57,14
Gliwice	ELM.03	Montaż, uruchamianie i konserwacja urządzeń i systemów mechatronicznych	43	88,37
Gliwice	ELM.05	Eksploatacja urządzeń elektronicznych	12	33,33
Gliwice	ELM.06	Eksploatacja i programowanie urządzeń i systemów mechatronicznych	51	80,39
Gliwice	FRK.01	Wykonywanie usług fryzjerskich	26	92,31

Gliwice	FRK.03	Projektowanie i wykonywanie fryzur	23	95,65
Gliwice	FRK.04	Wykonywanie zabiegów kosmetycznych	44	65,91
Gliwice	HAN.01	Prowadzenie sprzedaży	26	84,62
Gliwice	HAN.02	Prowadzenie działań handlowych	7	85,71
Gliwice	HGT.01	Wykonywanie usług kelnerskich	9	100
Gliwice	HGT.02	Przygotowanie i wydawanie dań	56	89,29
Gliwice	HGT.03	Obsługa gości w obiekcie świadczącym usługi hotelarskie	16	87,5
Gliwice	HGT.06	Realizacja usług w recepcji	18	94,44
Gliwice	HGT.07	Przygotowanie imprez i usług turystycznych	16	93,75
Gliwice	HGT.08	Obsługa klienta oraz rozliczanie imprez i usług turystycznych	25	100
Gliwice	HGT.12	Organizacja żywienia i usług gastronomicznych	35	65,71
Gliwice	INF.02	Administracja i eksploatacja systemów komputerowych, urządzeń peryferyjnych i lokalnych sieci komputerowych	91	86,81
Gliwice	INF.03	Tworzenie i administrowanie stronami i aplikacjami internetowymi oraz bazami danych	204	76,47
Gliwice	INF.04	Projektowanie, programowanie i testowanie aplikacji	26	92,31
Gliwice	MEC.03	Montaż i obsługa maszyn i urządzeń	3	33,33
Gliwice	MEC.05	Użytkowanie obrabiarek skrawających	11	100
Gliwice	MEC.08	Wykonywanie i naprawa elementów maszyn, urządzeń i narzędzi	3	100
Gliwice	MEC.09	Organizacja i nadzorowanie procesów produkcji maszyn i urządzeń	14	71,43
Gliwice	MED.01	Asystowanie lekarzowi dentyście i utrzymanie gabinetu w gotowości do pracy	22	95,45
Gliwice	MED.02	Wykonywanie świadczeń stomatologicznych z zakresu profilaktyki i promocji zdrowia jamy ustnej oraz współuczestniczenie w procesie leczenia	15	86,67
Gliwice	MED.10	Świadczenie usług w zakresie masażu	15	86,67

Gliwice	MED.12	Wykonywanie dekontaminacji sprzętu i wyrobów medycznych	56	76,79
Gliwice	MED.13	Świadczenie usług w zakresie terapii zajęciowej	14	100
Gliwice	MED.14	Świadczenie usług medyczno-pielęgnacyjnych i opiekuńczych osobie chorej i niesamodzielnej	54	94,44
Gliwice	MOT.02	Obsługa, diagnozowanie oraz naprawa mechatronicznych systemów pojazdów samochodowych	13	84,62
Gliwice	MOT.05	Obsługa, diagnozowanie oraz naprawa pojazdów samochodowych	38	84,21
Gliwice	MOT.06	Organizacja i prowadzenie procesu obsługi pojazdów samochodowych	43	44,19
Gliwice	OGR.01	Wykonywanie kompozycji florystycznych	55	80
Gliwice	OGR.03	Projektowanie, urządzenie i pielęgnacja roślinnych obiektów architektury krajobrazu	22	72,73
Gliwice	OGR.04	Organizacja prac związanych z budową oraz konserwacją obiektów małej architektury krajobrazu	29	96,55
Gliwice	PGF.03	Realizacja procesów introligatorskich i opakowaniowych	8	75
Gliwice	PGF.04	Przygotowywanie oraz wykonywanie prac graficznych i publikacji cyfrowych	29	96,55
Gliwice	PGF.05	Drukowanie cyfrowe i obróbka druków	14	100
Gliwice	PGF.07	Wykonywanie przekazu reklamowego	34	52,94
Gliwice	PGF.08	Zarządzanie kampanią reklamową	6	100
Gliwice	ROL.11	Prowadzenie chowu i inseminacji zwierząt	17	58,82
Gliwice	ROL.12	Wykonywanie weterynaryjnych czynności pomocniczych	12	83,33
Gliwice	SPC.01	Produkcja wyrobów cukierniczych	9	88,89
Gliwice	SPC.03	Produkcja wyrobów piekarskich	3	100
Gliwice	SPL.01	Obsługa magazynów	62	74,19
Gliwice	SPL.04	Organizacja transportu	71	90,14
Gliwice	SPL.05	Organizacja transportu oraz obsługa klientów i kontrahentów	11	36,36

Gliwice	TDR.01	Eksploatacja środków transportu drogowego	9	11,11
Gliwice	TKO.06	Montaż i eksploatacja środków transportu szynowego	13	100
Gliwice	TLO.03	Wykonywanie obsługi technicznej płatowca i jego instalacji oraz zespołu napędowego statków powietrznych	7	28,57
gliwicki	BUD.12	Wykonywanie robót murarskich i tynkarskich	2	100
gliwicki	DRM.04	Wytwarzanie wyrobów z drewna i materiałów drewnopochodnych	1	-
gliwicki	EKA.04	Prowadzenie dokumentacji w jednostce organizacyjnej	11	100
gliwicki	EKA.07	Prowadzenie rachunkowości	12	83,33
gliwicki	ELE.02	Montaż, uruchamianie i konserwacja instalacji, maszyn i urządzeń elektrycznych	30	60
gliwicki	ELE.05	Eksploatacja maszyn, urządzeń i instalacji elektrycznych	11	81,82
gliwicki	FRK.01	Wykonywanie usług fryzjerskich	1	-
gliwicki	HAN.01	Prowadzenie sprzedaży	17	82,35
gliwicki	HGT.02	Przygotowanie i wydawanie dań	5	60
gliwicki	HGT.07	Przygotowanie imprez i usług turystycznych	14	71,43
gliwicki	HGT.08	Obsługa klienta oraz rozliczanie imprez i usług turystycznych	13	100
gliwicki	INF.02	Administracja i eksploatacja systemów komputerowych, urządzeń peryferyjnych i lokalnych sieci komputerowych	32	100
gliwicki	INF.03	Tworzenie i administrowanie stronami i aplikacjami internetowymi oraz bazami danych	16	93,75
gliwicki	MEC.03	Montaż i obsługa maszyn i urządzeń	34	79,41
gliwicki	MEC.08	Wykonywanie i naprawa elementów maszyn, urządzeń i narzędzi	12	75
gliwicki	MEC.09	Organizacja i nadzorowanie procesów produkcji maszyn i urządzeń	10	100
gliwicki	MOT.02	Obsługa, diagnozowanie oraz naprawa mechatronicznych systemów pojazdów samochodowych	3	66,67
gliwicki	MOT.05	Obsługa, diagnozowanie oraz naprawa pojazdów samochodowych	8	62,5

gliwicki	PGF.04	Przygotowywanie oraz wykonywanie prac graficznych i publikacji cyfrowych	10	100
gliwicki	PGF.05	Drukowanie cyfrowe i obróbka druków	10	100
gliwicki	SPL.01	Obsługa magazynów	44	90,91
gliwicki	SPL.04	Organizacja transportu	33	93,94
Jastrzębie-Zdrój	AUD.02	Rejestracja, obróbka i publikacja obrazu	15	86,67
Jastrzębie-Zdrój	BPO.01	Zarządzanie bezpieczeństwem w środowisku pracy	16	43,75
Jastrzębie-Zdrój	BUD.14	Organizacja i kontrola robót budowlanych oraz sporządzanie kosztorysów	1	-
Jastrzębie-Zdrój	CHM.03	Przygotowywanie sprzętu, odczynników chemicznych i próbek do badań analitycznych	14	92,86
Jastrzębie-Zdrój	CHM.04	Wykonywanie badań analitycznych	20	95
Jastrzębie-Zdrój	DRM.05	Wykonywanie wyrobów tapicerowanych	1	-
Jastrzębie-Zdrój	EKA.01	Obsługa klienta w jednostkach administracji	27	77,78
Jastrzębie-Zdrój	EKA.04	Prowadzenie dokumentacji w jednostce organizacyjnej	16	100
Jastrzębie-Zdrój	EKA.05	Prowadzenie spraw kadrowo-płacowych i gospodarki finansowej jednostek organizacyjnych	14	100
Jastrzębie-Zdrój	ELE.02	Montaż, uruchamianie i konserwacja instalacji, maszyn i urządzeń elektrycznych	50	74
Jastrzębie-Zdrój	ELE.05	Eksploatacja maszyn, urządzeń i instalacji elektrycznych	45	57,78
Jastrzębie-Zdrój	ELM.03	Montaż, uruchamianie i konserwacja urządzeń i systemów mechatronicznych	16	93,75
Jastrzębie-Zdrój	ELM.06	Eksploatacja i programowanie urządzeń i systemów mechatronicznych	28	96,43
Jastrzębie-Zdrój	FRK.01	Wykonywanie usług fryzjerskich	8	87,5
Jastrzębie-Zdrój	FRK.03	Projektowanie i wykonywanie fryzur	13	38,46
Jastrzębie-Zdrój	FRK.04	Wykonywanie zabiegów kosmetycznych	26	57,69
Jastrzębie-Zdrój	GIW.02	Eksploatacja podziemna złóż	3	100

Jastrzębie-Zdrój	GIW.09	Organizacja i prowadzenie eksploatacji podziemnej złóż	8	87,5
Jastrzębie-Zdrój	HAN.01	Prowadzenie sprzedaży	7	85,71
Jastrzębie-Zdrój	HGT.02	Przygotowanie i wydawanie dań	25	96
Jastrzębie-Zdrój	HGT.03	Obsługa gości w obiekcie świadczącym usługi hotelarskie	8	100
Jastrzębie-Zdrój	HGT.06	Realizacja usług w recepcji	12	91,67
Jastrzębie-Zdrój	HGT.07	Przygotowanie imprez i usług turystycznych	8	100
Jastrzębie-Zdrój	HGT.08	Obsługa klienta oraz rozliczanie imprez i usług turystycznych	11	100
Jastrzębie-Zdrój	HGT.12	Organizacja żywienia i usług gastronomicznych	19	57,89
Jastrzębie-Zdrój	INF.02	Administracja i eksploatacja systemów komputerowych, urządzeń peryferyjnych i lokalnych sieci komputerowych	85	51,76
Jastrzębie-Zdrój	INF.03	Tworzenie i administrowanie stronami i aplikacjami internetowymi oraz bazami danych	111	76,58
Jastrzębie-Zdrój	MEC.05	Użytkowanie obrabiarek skrawających	13	53,85
Jastrzębie-Zdrój	MEC.06	Montaż i obsługa prostych elementów maszyn i urządzeń	1	-
Jastrzębie-Zdrój	MEC.08	Wykonywanie i naprawa elementów maszyn, urządzeń i narzędzi	15	73,33
Jastrzębie-Zdrój	MEC.09	Organizacja i nadzorowanie procesów produkcji maszyn i urządzeń	23	73,91
Jastrzębie-Zdrój	MED.01	Asystowanie lekarzowi dentyście i utrzymanie gabinetu w gotowości do pracy	14	92,86
Jastrzębie-Zdrój	MED.02	Wykonywanie świadczeń stomatologicznych z zakresu profilaktyki i promocji zdrowia jamy ustnej oraz współuczestniczenie w procesie leczenia	9	100
Jastrzębie-Zdrój	MED.10	Świadczenie usług w zakresie masażu	8	100
Jastrzębie-Zdrój	MED.12	Wykonywanie dekontaminacji sprzętu i wyrobów medycznych	41	75,61
Jastrzębie-Zdrój	MED.14	Świadczenie usług medyczno-pielęgnacyjnych i opiekuńczych osobie chorej i niesamodzielnej	43	97,67

Jastrzębie-Zdrój	MOT.02	Obsługa, diagnozowanie oraz naprawa mechatronicznych systemów pojazdów samochodowych	2	100
Jastrzębie-Zdrój	MOT.06	Organizacja i prowadzenie procesu obsługi pojazdów samochodowych	12	91,67
Jastrzębie-Zdrój	OGR.01	Wykonywanie kompozycji florystycznych	22	90,91
Jastrzębie-Zdrój	OGR.03	Projektowanie, urządzenie i pielęgnacja roślinnych obiektów architektury krajobrazu	11	72,73
Jastrzębie-Zdrój	OGR.04	Organizacja prac związanych z budową oraz konserwacją obiektów małej architektury krajobrazu	9	77,78
Jastrzębie-Zdrój	PGF.04	Przygotowywanie oraz wykonywanie prac graficznych i publikacji cyfrowych	26	96,15
Jastrzębie-Zdrój	PGF.08	Zarządzanie kampanią reklamową	12	91,67
Jastrzębie-Zdrój	ROL.11	Prowadzenie chowu i inseminacji zwierząt	23	39,13
Jastrzębie-Zdrój	ROL.12	Wykonywanie weterynaryjnych czynności pomocniczych	12	83,33
Jastrzębie-Zdrój	SPC.01	Produkcja wyrobów cukierniczych	2	100
Jastrzębie-Zdrój	SPC.07	Organizacja i nadzorowanie produkcji wyrobów spożywczych	7	14,29
Jastrzębie-Zdrój	SPL.01	Obsługa magazynów	28	67,86
Jastrzębie-Zdrój	SPL.02	Obsługa podróżnych w portach i terminalach	9	88,89
Jastrzębie-Zdrój	SPL.04	Organizacja transportu	29	79,31
Jaworzno	AUD.02	Rejestracja, obróbka i publikacja obrazu	13	76,92
Jaworzno	AUD.05	Realizacja projektów graficznych i multimedialnych	13	69,23
Jaworzno	AUD.06	Obsługa sceny	3	100
Jaworzno	AUD.07	Realizacja nagłośnień	3	100
Jaworzno	AUD.08	Montaż dźwięku	9	100
Jaworzno	AUD.09	Realizacja nagrań dźwiękowych	10	90
Jaworzno	BPO.01	Zarządzanie bezpieczeństwem w środowisku pracy	19	68,42
Jaworzno	BUD.11	Wykonywanie robót montażowych, okładzinowych i wykończeniowych	6	50

Jaworzno	BUD.25	Organizacja, kontrola i sporządzanie kosztorysów robót wykończeniowych w budownictwie	6	100
Jaworzno	DRM.04	Wytwarzanie wyrobów z drewna i materiałów drewnopochodnych	1	-
Jaworzno	EKA.01	Obsługa klienta w jednostkach administracji	11	72,73
Jaworzno	EKA.04	Prowadzenie dokumentacji w jednostce organizacyjnej	24	79,17
Jaworzno	EKA.05	Prowadzenie spraw kadrowo-płacowych i gospodarki finansowej jednostek organizacyjnych	13	76,92
Jaworzno	ELE.02	Montaż, uruchamianie i konserwacja instalacji, maszyn i urządzeń elektrycznych	19	68,42
Jaworzno	ELE.05	Eksploatacja maszyn, urządzeń i instalacji elektrycznych	27	59,26
Jaworzno	ELM.03	Montaż, uruchamianie i konserwacja urządzeń i systemów mechatronicznych	29	93,1
Jaworzno	ELM.04	Eksploatacja układów automatyki przemysłowej	12	83,33
Jaworzno	ELM.06	Eksploatacja i programowanie urządzeń i systemów mechatronicznych	14	92,86
Jaworzno	FRK.01	Wykonywanie usług fryzjerskich	13	92,31
Jaworzno	FRK.03	Projektowanie i wykonywanie fryzur	7	100
Jaworzno	FRK.04	Wykonywanie zabiegów kosmetycznych	7	14,29
Jaworzno	HAN.01	Prowadzenie sprzedaży	7	71,43
Jaworzno	HGT.01	Wykonywanie usług kelnerskich	1	-
Jaworzno	HGT.02	Przygotowanie i wydawanie dań	32	96,88
Jaworzno	HGT.03	Obsługa gości w obiekcie świadczącym usługi hotelarskie	13	84,62
Jaworzno	HGT.04	Wykonywanie prac pomocniczych w obiektach świadczących usługi gastronomiczne	2	50
Jaworzno	HGT.06	Realizacja usług w recepcji	23	91,3
Jaworzno	HGT.07	Przygotowanie imprez i usług turystycznych	15	66,67
Jaworzno	HGT.08	Obsługa klienta oraz rozliczanie imprez i usług turystycznych	20	100

Jaworzno	HGT.12	Organizacja żywienia i usług gastronomicznych	24	79,17
Jaworzno	INF.02	Administracja i eksploatacja systemów komputerowych, urządzeń peryferyjnych i lokalnych sieci komputerowych	76	51,32
Jaworzno	INF.03	Tworzenie i administrowanie stronami i aplikacjami internetowymi oraz bazami danych	79	43,04
Jaworzno	INF.04	Projektowanie, programowanie i testowanie aplikacji	29	89,66
Jaworzno	MEC.03	Montaż i obsługa maszyn i urządzeń	1	-
Jaworzno	MEC.08	Wykonywanie i naprawa elementów maszyn, urządzeń i narzędzi	3	66,67
Jaworzno	MED.10	Świadczenie usług w zakresie masażu	4	100
Jaworzno	MED.13	Świadczenie usług w zakresie terapii zajęciowej	3	66,67
Jaworzno	MED.14	Świadczenie usług medyczno-pielęgniacyjnych i opiekuńczych osobie chorej i niesamodzielnej	25	96
Jaworzno	MOT.05	Obsługa, diagnozowanie oraz naprawa pojazdów samochodowych	43	76,74
Jaworzno	MOT.06	Organizacja i prowadzenie procesu obsługi pojazdów samochodowych	11	63,64
Jaworzno	OGR.01	Wykonywanie kompozycji florystycznych	18	100
Jaworzno	PGF.04	Przygotowywanie oraz wykonywanie prac graficznych i publikacji cyfrowych	18	83,33
Jaworzno	PGF.05	Drukowanie cyfrowe i obróbka druków	17	100
Jaworzno	PGF.07	Wykonywanie przekazu reklamowego	14	50
Jaworzno	PGF.08	Zarządzanie kampanią reklamową	12	91,67
Jaworzno	SPC.01	Produkcja wyrobów cukierniczych	1	-
Jaworzno	SPL.01	Obsługa magazynów	55	74,55
Jaworzno	SPL.04	Organizacja transportu	64	81,25
Jaworzno	TKO.07	Organizacja i prowadzenie ruchu pociągów	11	0
Jaworzno	TKO.08	Planowanie i realizacja przewozów kolejowych	6	50
Katowice	AUD.02	Rejestracja, obróbka i publikacja obrazu	49	73,47

Katowice	AUD.05	Realizacja projektów graficznych i multimedialnych	38	57,89
Katowice	AUD.06	Obsługa sceny	3	100
Katowice	AUD.08	Montaż dźwięku	23	60,87
Katowice	AUD.09	Realizacja nagrań dźwiękowych	9	88,89
Katowice	BPO.01	Zarządzanie bezpieczeństwem w środowisku pracy	117	32,48
Katowice	BUD.11	Wykonywanie robót montażowych, okładzinowych i wykończeniowych	1	-
Katowice	BUD.12	Wykonywanie robót murarskich i tynkarskich	21	90,48
Katowice	BUD.14	Organizacja i kontrola robót budowlanych oraz sporządzanie kosztorysów	18	55,56
Katowice	BUD.19	Wykonywanie prac geodezyjnych związanych z katastrem i gospodarką nieruchomościami	3	100
Katowice	CHM.03	Przygotowywanie sprzętu, odczynników chemicznych i próbek do badań analitycznych	12	91,67
Katowice	CHM.04	Wykonywanie badań analitycznych	20	100
Katowice	CHM.05	Ocena stanu środowiska, planowanie i realizacja zadań w ochronie środowiska	8	75
Katowice	EKA.01	Obsługa klienta w jednostkach administracji	126	71,43
Katowice	EKA.04	Prowadzenie dokumentacji w jednostce organizacyjnej	48	93,75
Katowice	EKA.05	Prowadzenie spraw kadrowo-płacowych i gospodarki finansowej jednostek organizacyjnych	52	88,46
Katowice	EKA.07	Prowadzenie rachunkowości	13	92,31
Katowice	EKA.08	Świadczenie usług pocztowych i finansowych oraz wykonywanie zadań rozdzielczo-ekspedycyjnych	10	100
Katowice	ELE.01	Montaż i obsługa maszyn i urządzeń elektrycznych	5	40
Katowice	ELE.02	Montaż, uruchamianie i konserwacja instalacji, maszyn i urządzeń elektrycznych	46	91,3

Katowice	ELE.03	Wykonywanie robót związanych z montażem instalacji i urządzeń chłodniczych, klimatyzacyjnych oraz pomp ciepła	8	100
Katowice	ELE.04	Eksploatacja i organizacja robót związanych z montażem instalacji i urządzeń chłodniczych, klimatyzacyjnych oraz pomp ciepła	15	33,33
Katowice	ELE.05	Eksploatacja maszyn, urządzeń i instalacji elektrycznych	60	50
Katowice	ELE.06	Montaż, uruchamianie oraz eksploatacja instalacji i jednostek przesyłowych w systemach energetycznych	12	50
Katowice	ELE.07	Montaż, uruchamianie oraz eksploatacja instalacji i jednostek wytwórczych w systemach energetycznych	14	92,86
Katowice	ELE.08	Montaż urządzeń dźwigowych	4	100
Katowice	ELE.09	Obsługa i konserwacja urządzeń dźwigowych	3	100
Katowice	ELE.10	Montaż i uruchamianie urządzeń i systemów energetyki odnawialnej	37	97,3
Katowice	ELE.11	Eksploatacja urządzeń i systemów energetyki odnawialnej	28	32,14
Katowice	ELM.01	Montaż, uruchamianie i obsługiwanie układów automatyki przemysłowej	3	100
Katowice	ELM.02	Montaż oraz instalowanie układów i urządzeń elektronicznych	32	62,5
Katowice	ELM.03	Montaż, uruchamianie i konserwacja urządzeń i systemów mechatronicznych	36	94,44
Katowice	ELM.04	Eksploatacja układów automatyki przemysłowej	9	66,67
Katowice	ELM.05	Eksploatacja urządzeń elektronicznych	27	51,85
Katowice	ELM.06	Eksploatacja i programowanie urządzeń i systemów mechatronicznych	47	93,62
Katowice	ELM.07	Montaż, uruchamianie i obsługa systemów robotyki	17	100
Katowice	FRK.01	Wykonywanie usług fryzjerskich	36	88,89
Katowice	FRK.03	Projektowanie i wykonywanie fryzur	42	85,71
Katowice	FRK.04	Wykonywanie zabiegów kosmetycznych	155	70,32
Katowice	HAN.01	Prowadzenie sprzedaży	20	70
Katowice	HAN.02	Prowadzenie działań handlowych	10	90

Katowice	HAN.03	Prowadzenie działalności informacyjno-bibliograficznej	1	-
Katowice	HGT.01	Wykonywanie usług kelnerskich	3	66,67
Katowice	HGT.02	Przygotowanie i wydawanie dań	30	80
Katowice	HGT.03	Obsługa gości w obiekcie świadczącym usługi hotelarskie	56	82,14
Katowice	HGT.06	Realizacja usług w recepcji	16	100
Katowice	HGT.07	Przygotowanie imprez i usług turystycznych	12	66,67
Katowice	HGT.08	Obsługa klienta oraz rozliczanie imprez i usług turystycznych	22	100
Katowice	HGT.11	Organizacja usług gastronomicznych	6	100
Katowice	HGT.12	Organizacja żywienia i usług gastronomicznych	18	66,67
Katowice	INF.01	Montaż i utrzymanie torów telekomunikacyjnych oraz urządzeń abonenckich	12	58,33
Katowice	INF.02	Administracja i eksploatacja systemów komputerowych, urządzeń peryferyjnych i lokalnych sieci komputerowych	179	63,13
Katowice	INF.03	Tworzenie i administrowanie stronami i aplikacjami internetowymi oraz bazami danych	218	68,81
Katowice	INF.04	Projektowanie, programowanie i testowanie aplikacji	33	57,58
Katowice	INF.05	Montaż i eksploatacja instalacji wewnątrzbudynkowych telewizji satelitarnej, kablowej i naziemnej	2	100
Katowice	INF.06	Montaż i eksploatacja szerokopasmowych sieci kablowych pozabudynkowych	1	-
Katowice	INF.07	Montaż i konfiguracja lokalnych sieci komputerowych oraz administrowanie systemami operacyjnymi	3	33,33
Katowice	INF.08	Eksploatacja i konfiguracja oraz administrowanie sieciami rozległymi	16	100
Katowice	INF.09	Uruchamianie i utrzymanie sieci telekomunikacyjnych	9	44,44
Katowice	MEC.03	Montaż i obsługa maszyn i urządzeń	1	-
Katowice	MEC.05	Użytkowanie obrabiarek skrawających	11	100

Katowice	MEC.08	Wykonywanie i naprawa elementów maszyn, urządzeń i narzędzi	5	80
Katowice	MEC.09	Organizacja i nadzorowanie procesów produkcji maszyn i urządzeń	23	100
Katowice	MED.01	Asystowanie lekarzowi dentyście i utrzymanie gabinetu w gotowości do pracy	182	85,16
Katowice	MED.02	Wykonywanie świadczeń stomatologicznych z zakresu profilaktyki i promocji zdrowia jamy ustnej oraz współuczestniczenie w procesie leczenia	88	89,77
Katowice	MED.04	Świadczenie usług medycznych w zakresie ortoptyki	10	100
Katowice	MED.06	Wykonywanie i naprawa wyrobów medycznych z zakresu protetyki dentystycznej, ortodoncji oraz epitez twarzy	23	100
Katowice	MED.08	Świadczenie usług medycznych w zakresie diagnostyki obrazowej, elektromedycznej i radioterapii	12	100
Katowice	MED.09	Sporządzanie i wytwarzanie produktów leczniczych oraz prowadzenie obrotu produktami leczniczymi, wyrobami medycznymi, suplementami diety i środkami spożywczymi specjalnego przeznaczenia żywieniowego oraz innymi produktami dopuszczonymi do obrotu w aptece na podstawie przepisów prawa	32	84,38
Katowice	MED.10	Świadczenie usług w zakresie masażu	102	93,14
Katowice	MED.12	Wykonywanie dekontaminacji sprzętu i wyrobów medycznych	191	72,77
Katowice	MED.13	Świadczenie usług w zakresie terapii zajęciowej	51	94,12
Katowice	MED.14	Świadczenie usług medyczno-pielęgnacyjnych i opiekuńczych osobie chorej i niesamodzielnej	84	90,48
Katowice	MEP.02	Montaż i naprawa elementów i układów optycznych	15	60
Katowice	MOD.03	Projektowanie i wytwarzanie wyrobów odzieżowych	13	84,62
Katowice	MOD.11	Organizacja procesów wytwarzania wyrobów odzieżowych	7	85,71
Katowice	MOT.02	Obsługa, diagnozowanie oraz naprawa mechatronicznych systemów pojazdów samochodowych	7	85,71

Katowice	MOT.03	Diagnozowanie i naprawa powłok lakierniczych	2	50
Katowice	MOT.05	Obsługa, diagnozowanie oraz naprawa pojazdów samochodowych	23	82,61
Katowice	MOT.06	Organizacja i prowadzenie procesu obsługi pojazdów samochodowych	14	42,86
Katowice	OGR.01	Wykonywanie kompozycji florystycznych	289	66,78
Katowice	OGR.02	Zakładanie i prowadzenie upraw ogrodnich	5	100
Katowice	OGR.03	Projektowanie, urządzenie i pielęgnacja roślinnych obiektów architektury krajobrazu	25	64
Katowice	OGR.04	Organizacja prac związanych z budową oraz konserwacją obiektów małej architektury krajobrazu	10	100
Katowice	OGR.05	Planowanie i organizacja prac ogrodnich	11	9,09
Katowice	PGF.02	Realizacja procesów drukowania z offsetowych form drukowych	3	100
Katowice	PGF.04	Przygotowywanie oraz wykonywanie prac graficznych i publikacji cyfrowych	56	85,71
Katowice	PGF.05	Drukowanie cyfrowe i obróbka druków	46	100
Katowice	PGF.06	Planowanie i kontrola produkcji poligraficznej	7	85,71
Katowice	PGF.07	Wykonywanie przekazu reklamowego	29	48,28
Katowice	PGF.08	Zarządzanie kampanią reklamową	31	87,1
Katowice	ROL.11	Prowadzenie chowu i inseminacji zwierząt	57	24,56
Katowice	ROL.12	Wykonywanie weterynaryjnych czynności pomocniczych	39	100
Katowice	SPC.01	Produkcja wyrobów cukierniczych	7	100
Katowice	SPC.07	Organizacja i nadzorowanie produkcji wyrobów spożywczych	9	77,78
Katowice	SPL.01	Obsługa magazynów	29	41,38
Katowice	SPL.02	Obsługa podróźnych w portach i terminalach	30	93,33
Katowice	SPL.03	Obsługa ładunków w portach i terminalach	30	76,67
Katowice	SPL.04	Organizacja transportu	20	90
Katowice	SPL.05	Organizacja transportu oraz obsługa klientów i kontrahentów	7	57,14

Katowice	SPO.01	Udzielanie pomocy i organizacja wsparcia osobie niepełnosprawnej	15	100
Katowice	SPO.04	Świadczenie usług opiekuńczych i wspomagających rozwój dziecka	8	100
Katowice	TDR.01	Eksploatacja środków transportu drogowego	14	28,57
Katowice	TDR.02	Organizacja przewozu środkami transportu drogowego	2	100
Katowice	TKO.02	Montaż i eksploatacja urządzeń i systemów sterowania ruchem kolejowym	4	100
Katowice	TKO.07	Organizacja i prowadzenie ruchu pociągów	6	50
Katowice	TLO.01	Wykonywanie obsługi technicznej wyposażenia awionicznego i elektrycznego statków powietrznych	11	63,64
Katowice	TLO.02	Obsługa operacyjna portu lotniczego i współpraca ze służbami żeglugi powietrznej	15	86,67
kłobucki	BUD.11	Wykonywanie robót montażowych, okładzinowych i wykończeniowych	7	85,71
kłobucki	EKA.04	Prowadzenie dokumentacji w jednostce organizacyjnej	11	81,82
kłobucki	EKA.05	Prowadzenie spraw kadrowo-płacowych i gospodarki finansowej jednostek organizacyjnych	7	100
kłobucki	ELE.02	Montaż, uruchamianie i konserwacja instalacji, maszyn i urządzeń elektrycznych	2	0
kłobucki	FRK.01	Wykonywanie usług fryzjerskich	1	-
kłobucki	HAN.01	Prowadzenie sprzedaży	9	88,89
kłobucki	HAN.02	Prowadzenie działań handlowych	11	100
kłobucki	HGT.01	Wykonywanie usług kelnerskich	1	-
kłobucki	HGT.02	Przygotowanie i wydawanie dań	36	91,67
kłobucki	HGT.12	Organizacja żywienia i usług gastronomicznych	22	81,82
kłobucki	INF.02	Administracja i eksploatacja systemów komputerowych, urządzeń peryferyjnych i lokalnych sieci komputerowych	18	77,78
kłobucki	INF.03	Tworzenie i administrowanie stronami i aplikacjami internetowymi oraz bazami danych	23	100

kłobucki	MEC.05	Użytkowanie obrabiarek skrawających	10	90
kłobucki	MEC.08	Wykonywanie i naprawa elementów maszyn, urządzeń i narzędzi	4	75
kłobucki	MEC.09	Organizacja i nadzorowanie procesów produkcji maszyn i urządzeń	36	86,11
kłobucki	MOT.05	Obsługa, diagnozowanie oraz naprawa pojazdów samochodowych	28	92,86
kłobucki	MOT.06	Organizacja i prowadzenie procesu obsługi pojazdów samochodowych	13	69,23
kłobucki	PGF.04	Przygotowywanie oraz wykonywanie prac graficznych i publikacji cyfrowych	15	86,67
kłobucki	PGF.05	Drukowanie cyfrowe i obróbka druków	11	100
kłobucki	SPC.01	Produkcja wyrobów cukierniczych	3	100
kłobucki	SPL.01	Obsługa magazynów	10	90
kłobucki	SPL.04	Organizacja transportu	5	100
lubliniecki	BUD.11	Wykonywanie robót montażowych, okładzinowych i wykończeniowych	3	100
lubliniecki	BUD.12	Wykonywanie robót murarskich i tynkarskich	17	100
lubliniecki	EKA.05	Prowadzenie spraw kadrowo-płacowych i gospodarki finansowej jednostek organizacyjnych	8	75
lubliniecki	ELE.02	Montaż, uruchamianie i konserwacja instalacji, maszyn i urządzeń elektrycznych	15	60
lubliniecki	ELE.05	Eksploatacja maszyn, urządzeń i instalacji elektrycznych	4	75
lubliniecki	FRK.01	Wykonywanie usług fryzjerskich	1	-
lubliniecki	HAN.01	Prowadzenie sprzedaży	6	100
lubliniecki	HGT.01	Wykonywanie usług kelnerskich	2	100
lubliniecki	HGT.02	Przygotowanie i wydawanie dań	22	86,36
lubliniecki	HGT.03	Obsługa gości w obiekcie świadczącym usługi hotelarskie	14	92,86
lubliniecki	HGT.06	Realizacja usług w recepcji	14	100
lubliniecki	HGT.12	Organizacja żywienia i usług gastronomicznych	12	50

lubliniecki	INF.02	Administracja i eksploatacja systemów komputerowych, urządzeń peryferyjnych i lokalnych sieci komputerowych	52	80,77
lubliniecki	INF.03	Tworzenie i administrowanie stronami i aplikacjami internetowymi oraz bazami danych	62	79,03
lubliniecki	INF.07	Montaż i konfiguracja lokalnych sieci komputerowych oraz administrowanie systemami operacyjnymi	14	57,14
lubliniecki	MEC.05	Użytkowanie obrabiarek skrawających	12	91,67
lubliniecki	MEC.08	Wykonywanie i naprawa elementów maszyn, urządzeń i narzędzi	5	100
lubliniecki	MED.10	Świadczenie usług w zakresie masażu	12	91,67
lubliniecki	MED.13	Świadczenie usług w zakresie terapii zajęciowej	8	100
lubliniecki	MED.14	Świadczenie usług medyczno-pielęgniacyjnych i opiekuńczych osobie chorej i niesamodzielnej	14	100
lubliniecki	MOT.05	Obsługa, diagnozowanie oraz naprawa pojazdów samochodowych	1	-
lubliniecki	MOT.06	Organizacja i prowadzenie procesu obsługi pojazdów samochodowych	7	71,43
lubliniecki	OGR.01	Wykonywanie kompozycji florystycznych	5	80
lubliniecki	OGR.03	Projektowanie, urządzenie i pielęgnacja roślinnych obiektów architektury krajobrazu	15	73,33
lubliniecki	OGR.04	Organizacja prac związanych z budową oraz konserwacją obiektów małej architektury krajobrazu	15	100
lubliniecki	SPC.04	Produkcja przetworów mięsnych i tłuszczowych	1	-
lubliniecki	SPL.01	Obsługa magazynów	37	67,57
lubliniecki	SPL.04	Organizacja transportu	38	89,47
mikołowski	BUD.11	Wykonywanie robót montażowych, okładzinowych i wykończeniowych	1	-
mikołowski	EKA.04	Prowadzenie dokumentacji w jednostce organizacyjnej	8	100
mikołowski	EKA.05	Prowadzenie spraw kadrowo-płacowych i gospodarki finansowej jednostek organizacyjnych	18	100

mikołowski	ELE.02	Montaż, uruchamianie i konserwacja instalacji, maszyn i urządzeń elektrycznych	44	84,09
mikołowski	ELE.05	Eksploatacja maszyn, urządzeń i instalacji elektrycznych	42	64,29
mikołowski	ELE.06	Montaż, uruchamianie oraz eksploatacja instalacji i jednostek przesyłowych w systemach energetycznych	6	0
mikołowski	ELE.07	Montaż, uruchamianie oraz eksploatacja instalacji i jednostek wytwórczych w systemach energetycznych	11	36,36
mikołowski	ELE.10	Montaż i uruchamianie urządzeń i systemów energetyki odnawialnej	7	100
mikołowski	ELM.01	Montaż, uruchamianie i obsługiwane układów automatyki przemysłowej	25	100
mikołowski	ELM.03	Montaż, uruchamianie i konserwacja urządzeń i systemów mechatronicznych	28	85,71
mikołowski	ELM.04	Eksploatacja układów automatyki przemysłowej	16	56,25
mikołowski	ELM.06	Eksploatacja i programowanie urządzeń i systemów mechatronicznych	27	92,59
mikołowski	GIW.09	Organizacja i prowadzenie eksploatacji podziemnej złóż	7	85,71
mikołowski	HAN.01	Prowadzenie sprzedaży	17	100
mikołowski	HAN.02	Prowadzenie działań handlowych	9	100
mikołowski	HGT.02	Przygotowanie i wydawanie dań	16	100
mikołowski	HGT.03	Obsługa gości w obiekcie świadczącym usługi hotelarskie	5	80
mikołowski	HGT.06	Realizacja usług w recepcji	6	100
mikołowski	HGT.07	Przygotowanie imprez i usług turystycznych	5	80
mikołowski	HGT.08	Obsługa klienta oraz rozliczanie imprez i usług turystycznych	10	100
mikołowski	HGT.12	Organizacja żywienia i usług gastronomicznych	4	100
mikołowski	INF.02	Administracja i eksploatacja systemów komputerowych, urządzeń peryferyjnych i lokalnych sieci komputerowych	41	36,59
mikołowski	INF.03	Tworzenie i administrowanie stronami i aplikacjami internetowymi oraz bazami danych	50	58

mikołowski	MEC.03	Montaż i obsługa maszyn i urządzeń	5	60
mikołowski	MEC.05	Użytkowanie obrabiarek skrawających	19	89,47
mikołowski	MEC.09	Organizacja i nadzorowanie procesów produkcji maszyn i urządzeń	14	71,43
mikołowski	MOT.02	Obsługa, diagnozowanie oraz naprawa mechatronicznych systemów pojazdów samochodowych	7	85,71
mikołowski	MOT.05	Obsługa, diagnozowanie oraz naprawa pojazdów samochodowych	23	82,61
mikołowski	MOT.06	Organizacja i prowadzenie procesu obsługi pojazdów samochodowych	24	75
mikołowski	OGR.02	Zakładanie i prowadzenie upraw ogrodnich	2	0
mikołowski	OGR.05	Planowanie i organizacja prac ogrodnich	7	28,57
mikołowski	PGF.07	Wykonywanie przekazu reklamowego	16	100
mikołowski	PGF.08	Zarządzanie kampanią reklamową	18	100
mikołowski	ROL.02	Eksploatacja pojazdów, maszyn, urządzeń i narzędzi stosowanych w rolnictwie	4	100
mikołowski	ROL.07	Szkolenie i użytkowanie koni	3	100
mikołowski	ROL.11	Prowadzenie chowu i inseminacji zwierząt	15	66,67
mikołowski	ROL.12	Wykonywanie weterynaryjnych czynności pomocniczych	19	100
mikołowski	SPC.03	Produkcja wyrobów piekarskich	2	100
mikołowski	SPL.01	Obsługa magazynów	26	38,46
mikołowski	SPL.04	Organizacja transportu	26	76,92
Mysłowice	BUD.11	Wykonywanie robót montażowych, okładzinowych i wykończeniowych	4	100
Mysłowice	ELE.05	Eksploatacja maszyn, urządzeń i instalacji elektrycznych	6	16,67
Mysłowice	ELM.03	Montaż, uruchamianie i konserwacja urządzeń i systemów mechatronicznych	8	100
Mysłowice	ELM.06	Eksploatacja i programowanie urządzeń i systemów mechatronicznych	7	71,43
Mysłowice	FRK.01	Wykonywanie usług fryzjerskich	8	75
Mysłowice	HAN.01	Prowadzenie sprzedaży	1	-

Mysłowice	HGT.01	Wykonywanie usług kelnerskich	1	-
Mysłowice	HGT.02	Przygotowanie i wydawanie dań	11	100
Mysłowice	HGT.06	Realizacja usług w recepcji	9	88,89
Mysłowice	HGT.07	Przygotowanie imprez i usług turystycznych	9	77,78
Mysłowice	HGT.08	Obsługa klienta oraz rozliczanie imprez i usług turystycznych	7	85,71
Mysłowice	HGT.12	Organizacja żywienia i usług gastronomicznych	8	62,5
Mysłowice	INF.02	Administracja i eksploatacja systemów komputerowych, urządzeń peryferyjnych i lokalnych sieci komputerowych	22	40,91
Mysłowice	INF.03	Tworzenie i administrowanie stronami i aplikacjami internetowymi oraz bazami danych	17	41,18
Mysłowice	MEC.03	Montaż i obsługa maszyn i urządzeń	7	85,71
Mysłowice	MEC.09	Organizacja i nadzorowanie procesów produkcji maszyn i urządzeń	6	66,67
Mysłowice	MED.12	Wykonywanie dekontaminacji sprzętu i wyrobów medycznych	78	91,03
Mysłowice	MOT.05	Obsługa, diagnozowanie oraz naprawa pojazdów samochodowych	24	83,33
Mysłowice	MOT.06	Organizacja i prowadzenie procesu obsługi pojazdów samochodowych	14	78,57
Mysłowice	SPC.01	Produkcja wyrobów cukierniczych	1	-
Mysłowice	SPL.01	Obsługa magazynów	17	88,24
Mysłowice	SPL.04	Organizacja transportu	15	93,33
Mysłowice	SPO.04	Świadczenie usług opiekuńczych i wspomagających rozwój dziecka	8	100
myszkowski	BPO.01	Zarządzanie bezpieczeństwem w środowisku pracy	9	77,78
myszkowski	BUD.11	Wykonywanie robót montażowych, okładzinowych i wykończeniowych	11	90,91
myszkowski	BUD.14	Organizacja i kontrola robót budowlanych oraz sporządzanie kosztorysów	7	28,57
myszkowski	BUD.19	Wykonywanie prac geodezyjnych związanych z katastrzem i gospodarką nieruchomościami	4	100
myszkowski	EKA.01	Obsługa klienta w jednostkach administracji	22	77,27
myszkowski	EKA.04	Prowadzenie dokumentacji w jednostce organizacyjnej	12	50

myszkowski	EKA.05	Prowadzenie spraw kadrowo-płacowych i gospodarki finansowej jednostek organizacyjnych	10	90
myszkowski	ELE.02	Montaż, uruchamianie i konserwacja instalacji, maszyn i urządzeń elektrycznych	19	57,89
myszkowski	ELE.05	Eksploatacja maszyn, urządzeń i instalacji elektrycznych	9	11,11
myszkowski	ELM.03	Montaż, uruchamianie i konserwacja urządzeń i systemów mechatronicznych	17	58,82
myszkowski	ELM.04	Eksploatacja układów automatyki przemysłowej	10	40
myszkowski	ELM.06	Eksploatacja i programowanie urządzeń i systemów mechatronicznych	21	42,86
myszkowski	FRK.01	Wykonywanie usług fryzjerskich	11	72,73
myszkowski	FRK.03	Projektowanie i wykonywanie fryzur	8	87,5
myszkowski	FRK.04	Wykonywanie zabiegów kosmetycznych	5	20
myszkowski	HAN.01	Prowadzenie sprzedaży	4	25
myszkowski	HGT.02	Przygotowanie i wydawanie dań	7	100
myszkowski	HGT.03	Obsługa gości w obiekcie świadczącym usługi hotelarskie	6	100
myszkowski	INF.02	Administracja i eksploatacja systemów komputerowych, urządzeń peryferyjnych i lokalnych sieci komputerowych	29	79,31
myszkowski	INF.03	Tworzenie i administrowanie stronami i aplikacjami internetowymi oraz bazami danych	20	40
myszkowski	MED.13	Świadczenie usług w zakresie terapii zajęciowej	6	100
myszkowski	MED.14	Świadczenie usług medyczno-pielęgnacyjnych i opiekuńczych osobie chorej i niesamodzielnej	18	94,44
myszkowski	MOT.05	Obsługa, diagnozowanie oraz naprawa pojazdów samochodowych	8	87,5
myszkowski	MOT.06	Organizacja i prowadzenie procesu obsługi pojazdów samochodowych	11	27,27
myszkowski	OGR.03	Projektowanie, urządzenie i pielęgnacja roślinnych obiektów architektury krajobrazu	11	72,73

myszkowski	PGF.04	Przygotowywanie oraz wykonywanie prac graficznych i publikacji cyfrowych	15	40
myszkowski	PGF.07	Wykonywanie przekazu reklamowego	12	75
myszkowski	PGF.08	Zarządzanie kampanią reklamową	7	71,43
myszkowski	ROL.11	Prowadzenie chowu i inseminacji zwierząt	9	33,33
myszkowski	ROL.12	Wykonywanie weterynaryjnych czynności pomocniczych	11	45,45
myszkowski	SPL.01	Obsługa magazynów	40	47,5
myszkowski	SPL.04	Organizacja transportu	29	65,52
myszkowski	SPO.02	Świadczenie usług opiekuńczo-wspierających osobie starszej	13	100
Piekary Śląskie	BUD.12	Wykonywanie robót murarskich i tynkarskich	1	-
Piekary Śląskie	ELE.02	Montaż, uruchamianie i konserwacja instalacji, maszyn i urządzeń elektrycznych	13	84,62
Piekary Śląskie	ELE.05	Eksploatacja maszyn, urządzeń i instalacji elektrycznych	8	75
Piekary Śląskie	FRK.01	Wykonywanie usług fryzjerskich	1	-
Piekary Śląskie	FRK.03	Projektowanie i wykonywanie fryzur	10	60
Piekary Śląskie	FRK.04	Wykonywanie zabiegów kosmetycznych	12	83,33
Piekary Śląskie	GIW.09	Organizacja i prowadzenie eksploatacji podziemnej złóż	6	100
Piekary Śląskie	HAN.01	Prowadzenie sprzedaży	10	100
Piekary Śląskie	HAN.02	Prowadzenie działań handlowych	8	50
Piekary Śląskie	HGT.12	Organizacja żywienia i usług gastronomicznych	15	13,33
Piekary Śląskie	INF.02	Administracja i eksploatacja systemów komputerowych, urządzeń peryferyjnych i lokalnych sieci komputerowych	54	61,11
Piekary Śląskie	INF.03	Tworzenie i administrowanie stronami i aplikacjami internetowymi oraz bazami danych	55	50,91
Piekary Śląskie	MOT.06	Organizacja i prowadzenie procesu obsługi pojazdów samochodowych	14	50

Piekary Śląskie	PGF.04	Przygotowywanie oraz wykonywanie prac graficznych i publikacji cyfrowych	13	69,23
Piekary Śląskie	PGF.05	Drukowanie cyfrowe i obróbka druków	13	92,31
Piekary Śląskie	SPC.01	Produkcja wyrobów cukierniczych	1	-
Piekary Śląskie	SPC.07	Organizacja i nadzorowanie produkcji wyrobów spożywczych	10	50
Piekary Śląskie	SPL.01	Obsługa magazynów	21	66,67
pszczyński	BPO.01	Zarządzanie bezpieczeństwem w środowisku pracy	2	50
pszczyński	BUD.03	Wykonywanie robót dekarско-blacharskich	1	-
pszczyński	BUD.09	Wykonywanie robót związanych z budową, montażem i eksploatacją sieci oraz instalacji sanitarnych	2	100
pszczyński	BUD.11	Wykonywanie robót montażowych, okładzinowych i wykończeniowych	4	100
pszczyński	BUD.12	Wykonywanie robót murarskich i tynkarskich	5	100
pszczyński	BUD.14	Organizacja i kontrola robót budowlanych oraz sporządzanie kosztorysów	10	60
pszczyński	BUD.18	Wykonywanie pomiarów sytuacyjnych, wysokościowych i realizacyjnych oraz opracowywanie wyników tych pomiarów	10	100
pszczyński	BUD.19	Wykonywanie prac geodezyjnych związanych z katastrzem i gospodarką nieruchomościami	6	100
pszczyński	BUD.20	Organizacja robót związanych z budową, montażem i eksploatacją sieci oraz instalacji sanitarnych	8	87,5
pszczyński	DRM.04	Wytwarzanie wyrobów z drewna i materiałów drewnopochodnych	1	-
pszczyński	EKA.01	Obsługa klienta w jednostkach administracji	3	66,67
pszczyński	EKA.05	Prowadzenie spraw kadrowo-płacowych i gospodarki finansowej jednostek organizacyjnych	19	73,68
pszczyński	ELE.02	Montaż, uruchamianie i konserwacja instalacji, maszyn i urządzeń elektrycznych	26	80,77

pszczyński	ELE.03	Wykonywanie robót związanych z montażem instalacji i urządzeń chłodniczych, klimatyzacyjnych oraz pomp ciepła	18	100
pszczyński	ELE.04	Eksploatacja i organizacja robót związanych z montażem instalacji i urządzeń chłodniczych, klimatyzacyjnych oraz pomp ciepła	12	91,67
pszczyński	ELE.05	Eksploatacja maszyn, urządzeń i instalacji elektrycznych	33	69,7
pszczyński	ELM.03	Montaż, uruchamianie i konserwacja urządzeń i systemów mechatronicznych	14	100
pszczyński	ELM.04	Eksploatacja układów automatyki przemysłowej	5	80
pszczyński	ELM.06	Eksploatacja i programowanie urządzeń i systemów mechatronicznych	24	87,5
pszczyński	FRK.01	Wykonywanie usług fryzjerskich	9	77,78
pszczyński	FRK.03	Projektowanie i wykonywanie fryzur	19	100
pszczyński	GIW.02	Eksploatacja podziemna złóż	6	100
pszczyński	GIW.09	Organizacja i prowadzenie eksploatacji podziemnej złóż	15	93,33
pszczyński	HAN.01	Prowadzenie sprzedaży	5	80
pszczyński	HGT.02	Przygotowanie i wydawanie dań	21	100
pszczyński	HGT.06	Realizacja usług w recepcji	12	100
pszczyński	HGT.07	Przygotowanie imprez i usług turystycznych	11	100
pszczyński	HGT.08	Obsługa klienta oraz rozliczanie imprez i usług turystycznych	15	93,33
pszczyński	HGT.12	Organizacja żywienia i usług gastronomicznych	14	64,29
pszczyński	INF.02	Administracja i eksploatacja systemów komputerowych, urządzeń peryferyjnych i lokalnych sieci komputerowych	30	80
pszczyński	INF.03	Tworzenie i administrowanie stronami i aplikacjami internetowymi oraz bazami danych	37	27,03
pszczyński	INF.04	Projektowanie, programowanie i testowanie aplikacji	13	30,77
pszczyński	MEC.05	Użytkowanie obrabiarek skrawających	8	87,5
pszczyński	MEC.08	Wykonywanie i naprawa elementów maszyn, urządzeń i narzędzi	16	93,75

pszczyński	MEC.09	Organizacja i nadzorowanie procesów produkcji maszyn i urządzeń	9	66,67
pszczyński	MED.14	Świadczenie usług medyczno-pielęgnacyjnych i opiekuńczych osobie chorej i niesamodzielnej	18	100
pszczyński	MOT.05	Obsługa, diagnozowanie oraz naprawa pojazdów samochodowych	15	66,67
pszczyński	MOT.06	Organizacja i prowadzenie procesu obsługi pojazdów samochodowych	12	75
pszczyński	OGR.02	Zakładanie i prowadzenie upraw ogrodnich	15	60
pszczyński	OGR.03	Projektowanie, urządzenie i pielęgnacja roślinnych obiektów architektury krajobrazu	13	92,31
pszczyński	OGR.04	Organizacja prac związanych z budową oraz konserwacją obiektów małej architektury krajobrazu	10	80
pszczyński	PGF.04	Przygotowywanie oraz wykonywanie prac graficznych i publikacji cyfrowych	12	91,67
pszczyński	PGF.05	Drukowanie cyfrowe i obróbka druków	18	94,44
pszczyński	PGF.07	Wykonywanie przekazu reklamowego	11	9,09
pszczyński	PGF.08	Zarządzanie kampanią reklamową	16	75
pszczyński	ROL.04	Prowadzenie produkcji rolniczej	9	88,89
pszczyński	ROL.10	Organizacja i nadzorowanie produkcji rolniczej	8	75
pszczyński	SPC.01	Produkcja wyrobów cukierniczych	17	76,47
pszczyński	SPL.01	Obsługa magazynów	39	61,54
pszczyński	SPL.04	Organizacja transportu	53	69,81
raciborski	AUD.02	Rejestracja, obróbka i publikacja obrazu	16	50
raciborski	AUD.05	Realizacja projektów graficznych i multimedialnych	12	91,67
raciborski	BPO.01	Zarządzanie bezpieczeństwem w środowisku pracy	11	45,45
raciborski	BUD.09	Wykonywanie robót związanych z budową, montażem i eksploatacją sieci oraz instalacji sanitarnych	3	66,67
raciborski	BUD.11	Wykonywanie robót montażowych, okładzinowych i wykończeniowych	3	100

raciborski	BUD.12	Wykonywanie robót murarskich i tynkarskich	22	100
raciborski	BUD.14	Organizacja i kontrola robót budowlanych oraz sporządzanie kosztorysów	16	62,5
raciborski	BUD.18	Wykonywanie pomiarów sytuacyjnych, wysokościowych i realizacyjnych oraz opracowywanie wyników tych pomiarów	12	100
raciborski	BUD.19	Wykonywanie prac geodezyjnych związanych z katastrzem i gospodarką nieruchomościami	7	100
raciborski	CHM.03	Przygotowywanie sprzętu, odczynników chemicznych i próbek do badań analitycznych	10	80
raciborski	CHM.04	Wykonywanie badań analitycznych	21	95,24
raciborski	CHM.05	Ocena stanu środowiska, planowanie i realizacja zadań w ochronie środowiska	14	78,57
raciborski	DRM.04	Wytwarzanie wyrobów z drewna i materiałów drewnopochodnych	23	65,22
raciborski	EKA.01	Obsługa klienta w jednostkach administracji	36	72,22
raciborski	EKA.04	Prowadzenie dokumentacji w jednostce organizacyjnej	24	91,67
raciborski	EKA.05	Prowadzenie spraw kadrowo-płacowych i gospodarki finansowej jednostek organizacyjnych	40	85
raciborski	EKA.07	Prowadzenie rachunkowości	13	76,92
raciborski	ELE.01	Montaż i obsługa maszyn i urządzeń elektrycznych	2	0
raciborski	ELE.02	Montaż, uruchamianie i konserwacja instalacji, maszyn i urządzeń elektrycznych	34	91,18
raciborski	ELE.05	Eksploatacja maszyn, urządzeń i instalacji elektrycznych	28	46,43
raciborski	ELE.10	Montaż i uruchamianie urządzeń i systemów energetyki odnawialnej	12	100
raciborski	ELE.11	Eksploatacja urządzeń i systemów energetyki odnawialnej	12	91,67
raciborski	ELM.02	Montaż oraz instalowanie układów i urządzeń elektronicznych	11	90,91
raciborski	ELM.03	Montaż, uruchamianie i konserwacja urządzeń i systemów mechatronicznych	29	100

raciborski	ELM.05	Eksploatacja urządzeń elektronicznych	18	33,33
raciborski	ELM.06	Eksploatacja i programowanie urządzeń i systemów mechatronicznych	32	87,5
raciborski	FRK.01	Wykonywanie usług fryzjerskich	1	-
raciborski	FRK.04	Wykonywanie zabiegów kosmetycznych	34	97,06
raciborski	FRK.05	Świadczenie usług w zakresie zabiegów podologicznych	8	100
raciborski	HAN.01	Prowadzenie sprzedaży	22	95,45
raciborski	HAN.02	Prowadzenie działań handlowych	9	88,89
raciborski	HGT.02	Przygotowanie i wydawanie dań	33	84,85
raciborski	HGT.03	Obsługa gości w obiekcie świadczącym usługi hotelarskie	12	75
raciborski	HGT.04	Wykonywanie prac pomocniczych w obiektach świadczących usługi gastronomiczne	2	100
raciborski	HGT.06	Realizacja usług w recepcji	12	100
raciborski	HGT.12	Organizacja żywienia i usług gastronomicznych	21	90,48
raciborski	INF.02	Administracja i eksploatacja systemów komputerowych, urządzeń peryferyjnych i lokalnych sieci komputerowych	66	62,12
raciborski	INF.03	Tworzenie i administrowanie stronami i aplikacjami internetowymi oraz bazami danych	80	41,25
raciborski	MEC.05	Użytkowanie obrabiarek skrawających	18	100
raciborski	MEC.08	Wykonywanie i naprawa elementów maszyn, urządzeń i narzędzi	19	100
raciborski	MEC.09	Organizacja i nadzorowanie procesów produkcji maszyn i urządzeń	22	77,27
raciborski	MED.02	Wykonywanie świadczeń stomatologicznych z zakresu profilaktyki i promocji zdrowia jamy ustnej oraz współuczestniczenie w procesie leczenia	13	100
raciborski	MED.10	Świadczenie usług w zakresie masażu	52	96,15
raciborski	MED.12	Wykonywanie dekontaminacji sprzętu i wyrobów medycznych	40	90
raciborski	MED.13	Świadczenie usług w zakresie terapii zajęciowej	47	100

raciborski	MED.14	Świadczenie usług medyczno-pielęgnacyjnych i opiekuńczych osobie chorej i niesamodzielnej	97	100
raciborski	MOT.05	Obsługa, diagnozowanie oraz naprawa pojazdów samochodowych	5	100
raciborski	OGR.03	Projektowanie, urządzenie i pielęgnacja roślinnych obiektów architektury krajobrazu	17	82,35
raciborski	OGR.04	Organizacja prac związanych z budową oraz konserwacją obiektów małej architektury krajobrazu	17	100
raciborski	PGF.07	Wykonywanie przekazu reklamowego	21	90,48
raciborski	PGF.08	Zarządzanie kampanią reklamową	29	100
raciborski	ROL.02	Eksploatacja pojazdów, maszyn, urządzeń i narzędzi stosowanych w rolnictwie	3	66,67
raciborski	ROL.04	Prowadzenie produkcji rolniczej	5	100
raciborski	ROL.11	Prowadzenie chowu i inseminacji zwierząt	10	10
raciborski	ROL.12	Wykonywanie weterynaryjnych czynności pomocniczych	7	100
raciborski	SPC.01	Produkcja wyrobów cukierniczych	1	-
raciborski	SPL.01	Obsługa magazynów	32	93,75
raciborski	SPL.04	Organizacja transportu	30	93,33
raciborski	SPO.01	Udzielanie pomocy i organizacja wsparcia osobie niepełnosprawnej	84	100
raciborski	SPO.03	Świadczenie usług opiekuńczo-wspierających osobie podopiecznej	2	100
raciborski	SPO.04	Świadczenie usług opiekuńczych i wspomagających rozwój dziecka	25	100
Ruda Śląska	AUD.02	Rejestracja, obróbka i publikacja obrazu	8	75
Ruda Śląska	AUD.05	Realizacja projektów graficznych i multimedialnych	16	68,75
Ruda Śląska	AUD.08	Montaż dźwięku	6	83,33
Ruda Śląska	AUD.09	Realizacja nagrań dźwiękowych	11	100
Ruda Śląska	BPO.01	Zarządzanie bezpieczeństwem w środowisku pracy	5	80
Ruda Śląska	BUD.11	Wykonywanie robót montażowych, okładzinowych i wykończeniowych	7	100

Ruda Śląska	BUD.14	Organizacja i kontrola robót budowlanych oraz sporządzanie kosztorysów	10	50
Ruda Śląska	BUD.19	Wykonywanie prac geodezyjnych związanych z katastrzem i gospodarką nieruchomościami	6	66,67
Ruda Śląska	EKA.01	Obsługa klienta w jednostkach administracji	9	100
Ruda Śląska	EKA.04	Prowadzenie dokumentacji w jednostce organizacyjnej	18	100
Ruda Śląska	EKA.05	Prowadzenie spraw kadrowo-płacowych i gospodarki finansowej jednostek organizacyjnych	6	100
Ruda Śląska	ELE.02	Montaż, uruchamianie i konserwacja instalacji, maszyn i urządzeń elektrycznych	17	64,71
Ruda Śląska	ELE.05	Eksploatacja maszyn, urządzeń i instalacji elektrycznych	29	62,07
Ruda Śląska	ELE.10	Montaż i uruchamianie urządzeń i systemów energetyki odnawialnej	18	100
Ruda Śląska	ELE.11	Eksploatacja urządzeń i systemów energetyki odnawialnej	14	85,71
Ruda Śląska	ELM.02	Montaż oraz instalowanie układów i urządzeń elektronicznych	9	55,56
Ruda Śląska	ELM.03	Montaż, uruchamianie i konserwacja urządzeń i systemów mechatronicznych	12	100
Ruda Śląska	ELM.05	Eksploatacja urządzeń elektronicznych	8	87,5
Ruda Śląska	ELM.06	Eksploatacja i programowanie urządzeń i systemów mechatronicznych	6	16,67
Ruda Śląska	FRK.01	Wykonywanie usług fryzjerskich	29	72,41
Ruda Śląska	FRK.03	Projektowanie i wykonywanie fryzur	20	90
Ruda Śląska	HAN.01	Prowadzenie sprzedaży	10	90
Ruda Śląska	HAN.02	Prowadzenie działań handlowych	1	-
Ruda Śląska	HGT.02	Przygotowanie i wydawanie dań	39	79,49
Ruda Śląska	HGT.03	Obsługa gości w obiekcie świadczącym usługi hotelarskie	7	100
Ruda Śląska	HGT.06	Realizacja usług w recepcji	8	100
Ruda Śląska	HGT.07	Przygotowanie imprez i usług turystycznych	26	100
Ruda Śląska	HGT.08	Obsługa klienta oraz rozliczanie imprez i usług turystycznych	29	96,55

Ruda Śląska	HGT.12	Organizacja żywienia i usług gastronomicznych	17	82,35
Ruda Śląska	INF.02	Administracja i eksploatacja systemów komputerowych, urządzeń peryferyjnych i lokalnych sieci komputerowych	57	77,19
Ruda Śląska	INF.03	Tworzenie i administrowanie stronami i aplikacjami internetowymi oraz bazami danych	105	48,57
Ruda Śląska	INF.04	Projektowanie, programowanie i testowanie aplikacji	31	74,19
Ruda Śląska	MEC.05	Użytkowanie obrabiarek skrawających	22	68,18
Ruda Śląska	MEC.08	Wykonywanie i naprawa elementów maszyn, urządzeń i narzędzi	5	40
Ruda Śląska	MEC.09	Organizacja i nadzorowanie procesów produkcji maszyn i urządzeń	4	0
Ruda Śląska	MOD.03	Projektowanie i wytwarzanie wyrobów odzieżowych	1	-
Ruda Śląska	MOT.05	Obsługa, diagnozowanie oraz naprawa pojazdów samochodowych	30	56,67
Ruda Śląska	MOT.06	Organizacja i prowadzenie procesu obsługi pojazdów samochodowych	20	60
Ruda Śląska	OGR.03	Projektowanie, urządzenie i pielęgnacja roślinnych obiektów architektury krajobrazu	8	75
Ruda Śląska	PGF.04	Przygotowywanie oraz wykonywanie prac graficznych i publikacji cyfrowych	22	72,73
Ruda Śląska	PGF.05	Drukowanie cyfrowe i obróbka druków	20	100
Ruda Śląska	PGF.07	Wykonywanie przekazu reklamowego	22	68,18
Ruda Śląska	PGF.08	Zarządzanie kampanią reklamową	7	100
Ruda Śląska	SPC.01	Produkcja wyrobów cukierniczych	7	85,71
Ruda Śląska	SPC.07	Organizacja i nadzorowanie produkcji wyrobów spożywczych	1	-
Ruda Śląska	SPL.01	Obsługa magazynów	42	38,1
Ruda Śląska	SPL.02	Obsługa podróźnych w portach i terminalach	6	100
Ruda Śląska	SPL.03	Obsługa ładunków w portach i terminalach	14	71,43
Ruda Śląska	SPL.04	Organizacja transportu	12	100
Ruda Śląska	SPL.05	Organizacja transportu oraz obsługa klientów i kontrahentów	7	85,71

Ruda Śląska	TLO.02	Obsługa operacyjna portu lotniczego i współpraca ze służbami żeglugi powietrznej	6	16,67
rybnicki	EKA.04	Prowadzenie dokumentacji w jednostce organizacyjnej	9	88,89
rybnicki	ELE.02	Montaż, uruchamianie i konserwacja instalacji, maszyn i urządzeń elektrycznych	23	78,26
rybnicki	ELE.05	Eksploatacja maszyn, urządzeń i instalacji elektrycznych	19	89,47
rybnicki	HAN.01	Prowadzenie sprzedaży	2	50
rybnicki	HGT.02	Przygotowanie i wydawanie dań	27	88,89
rybnicki	HGT.06	Realizacja usług w recepcji	7	100
rybnicki	HGT.12	Organizacja żywienia i usług gastronomicznych	9	88,89
rybnicki	INF.02	Administracja i eksploatacja systemów komputerowych, urządzeń peryferyjnych i lokalnych sieci komputerowych	15	66,67
rybnicki	INF.03	Tworzenie i administrowanie stronami i aplikacjami internetowymi oraz bazami danych	35	65,71
rybnicki	INF.04	Projektowanie, programowanie i testowanie aplikacji	9	100
rybnicki	MOT.01	Diagnostowanie i naprawa nadwozi pojazdów samochodowych	1	-
rybnicki	PGF.07	Wykonywanie przekazu reklamowego	18	100
rybnicki	PGF.08	Zarządzanie kampanią reklamową	17	100
rybnicki	SPL.01	Obsługa magazynów	29	58,62
rybnicki	SPL.04	Organizacja transportu	14	92,86
Rybnik	AUD.02	Rejestracja, obróbka i publikacja obrazu	66	46,97
Rybnik	AUD.05	Realizacja projektów graficznych i multimedialnych	17	35,29
Rybnik	BPO.01	Zarządzanie bezpieczeństwem w środowisku pracy	28	39,29
Rybnik	BUD.11	Wykonywanie robót montażowych, okładzinowych i wykończeniowych	3	66,67
Rybnik	BUD.12	Wykonywanie robót murarskich i tynkarskich	27	96,3
Rybnik	BUD.14	Organizacja i kontrola robót budowlanych oraz sporządzanie kosztorysów	22	68,18

Rybnik	BUD.18	Wykonywanie pomiarów sytuacyjnych, wysokościowych i realizacyjnych oraz opracowywanie wyników tych pomiarów	13	100
Rybnik	BUD.19	Wykonywanie prac geodezyjnych związanych z katastrem i gospodarką nieruchomościami	29	96,55
Rybnik	BUD.25	Organizacja, kontrola i sporządzanie kosztorysów robót wykończeniowych w budownictwie	5	100
Rybnik	EKA.01	Obsługa klienta w jednostkach administracji	15	80
Rybnik	EKA.02	Organizacja i prowadzenie archiwum	6	50
Rybnik	EKA.03	Opracowywanie materiałów archiwalnych	5	80
Rybnik	EKA.04	Prowadzenie dokumentacji w jednostce organizacyjnej	21	100
Rybnik	EKA.05	Prowadzenie spraw kadrowo-płacowych i gospodarki finansowej jednostek organizacyjnych	47	95,74
Rybnik	EKA.07	Prowadzenie rachunkowości	12	91,67
Rybnik	ELE.02	Montaż, uruchamianie i konserwacja instalacji, maszyn i urządzeń elektrycznych	52	78,85
Rybnik	ELE.04	Eksploatacja i organizacja robót związanych z montażem instalacji i urządzeń chłodniczych, klimatyzacyjnych oraz pomp ciepła	10	40
Rybnik	ELE.05	Eksploatacja maszyn, urządzeń i instalacji elektrycznych	53	69,81
Rybnik	ELE.06	Montaż, uruchamianie oraz eksploatacja instalacji i jednostek przesyłowych w systemach energetycznych	9	44,44
Rybnik	ELE.07	Montaż, uruchamianie oraz eksploatacja instalacji i jednostek wytwórczych w systemach energetycznych	15	46,67
Rybnik	ELE.10	Montaż i uruchamianie urządzeń i systemów energetyki odnawialnej	47	93,62
Rybnik	ELE.11	Eksploatacja urządzeń i systemów energetyki odnawialnej	28	60,71
Rybnik	ELM.01	Montaż, uruchamianie i obsługiwanie układów automatyki przemysłowej	31	96,77
Rybnik	ELM.02	Montaż oraz instalowanie układów i urządzeń elektronicznych	10	70

Rybnik	ELM.03	Montaż, uruchamianie i konserwacja urządzeń i systemów mechatronicznych	30	96,67
Rybnik	ELM.04	Eksploatacja układów automatyki przemysłowej	13	69,23
Rybnik	ELM.05	Eksploatacja urządzeń elektronicznych	13	46,15
Rybnik	ELM.06	Eksploatacja i programowanie urządzeń i systemów mechatronicznych	58	79,31
Rybnik	FRK.01	Wykonywanie usług fryzjerskich	7	100
Rybnik	FRK.03	Projektowanie i wykonywanie fryzur	33	75,76
Rybnik	FRK.04	Wykonywanie zabiegów kosmetycznych	26	61,54
Rybnik	GIW.09	Organizacja i prowadzenie eksploatacji podziemnej złóż	26	84,62
Rybnik	HAN.01	Prowadzenie sprzedaży	32	93,75
Rybnik	HAN.02	Prowadzenie działań handlowych	33	87,88
Rybnik	HGT.02	Przygotowanie i wydawanie dań	34	82,35
Rybnik	HGT.03	Obsługa gości w obiekcie świadczącym usługi hotelarskie	18	88,89
Rybnik	HGT.06	Realizacja usług w recepcji	19	94,74
Rybnik	HGT.12	Organizacja żywienia i usług gastronomicznych	31	90,32
Rybnik	INF.02	Administracja i eksploatacja systemów komputerowych, urządzeń peryferyjnych i lokalnych sieci komputerowych	125	68
Rybnik	INF.03	Tworzenie i administrowanie stronami i aplikacjami internetowymi oraz bazami danych	127	65,35
Rybnik	INF.07	Montaż i konfiguracja lokalnych sieci komputerowych oraz administrowanie systemami operacyjnymi	31	70,97
Rybnik	INF.08	Eksploatacja i konfiguracja oraz administrowanie sieciami rozległymi	15	80
Rybnik	MEC.03	Montaż i obsługa maszyn i urządzeń	20	100
Rybnik	MEC.05	Użytkowanie obrabiarek skrawających	22	86,36
Rybnik	MEC.08	Wykonywanie i naprawa elementów maszyn, urządzeń i narzędzi	13	92,31
Rybnik	MEC.09	Organizacja i nadzorowanie procesów produkcji maszyn i urządzeń	56	53,57

Rybnik	MED.01	Asystowanie lekarzowi dentyście i utrzymanie gabinetu w gotowości do pracy	33	96,97
Rybnik	MED.02	Wykonywanie świadczeń stomatologicznych z zakresu profilaktyki i promocji zdrowia jamy ustnej oraz współuczestniczenie w procesie leczenia	25	100
Rybnik	MED.06	Wykonywanie i naprawa wyrobów medycznych z zakresu protetyki dentystycznej, ortodoncji oraz epitez twarzy	8	100
Rybnik	MED.08	Świadczenie usług medycznych w zakresie diagnostyki obrazowej, elektromedycznej i radioterapii	12	91,67
Rybnik	MED.10	Świadczenie usług w zakresie masażu	18	83,33
Rybnik	MED.12	Wykonywanie dekontaminacji sprzętu i wyrobów medycznych	56	96,43
Rybnik	MED.14	Świadczenie usług medyczno-pielęgnacyjnych i opiekuńczych osobie chorej i niesamodzielnej	26	100
Rybnik	MOT.02	Obsługa, diagnozowanie oraz naprawa mechatronicznych systemów pojazdów samochodowych	24	70,83
Rybnik	MOT.05	Obsługa, diagnozowanie oraz naprawa pojazdów samochodowych	26	100
Rybnik	MOT.06	Organizacja i prowadzenie procesu obsługi pojazdów samochodowych	43	62,79
Rybnik	OGR.01	Wykonywanie kompozycji florystycznych	55	78,18
Rybnik	OGR.03	Projektowanie, urządzenie i pielęgnacja roślinnych obiektów architektury krajobrazu	22	68,18
Rybnik	OGR.04	Organizacja prac związanych z budową oraz konserwacją obiektów małej architektury krajobrazu	13	61,54
Rybnik	PGF.02	Realizacja procesów drukowania z offsetowych form drukowych	10	80
Rybnik	PGF.04	Przygotowywanie oraz wykonywanie prac graficznych i publikacji cyfrowych	28	100
Rybnik	PGF.05	Drukowanie cyfrowe i obróbka druków	28	100
Rybnik	PGF.06	Planowanie i kontrola produkcji poligraficznej	6	0

Rybnik	PGF.07	Wykonywanie przekazu reklamowego	50	84
Rybnik	PGF.08	Zarządzanie kampanią reklamową	54	88,89
Rybnik	ROL.11	Prowadzenie chowu i inseminacji zwierząt	44	47,73
Rybnik	ROL.12	Wykonywanie weterynaryjnych czynności pomocniczych	26	92,31
Rybnik	SPC.01	Produkcja wyrobów cukierniczych	2	100
Rybnik	SPC.03	Produkcja wyrobów piekarskich	1	-
Rybnik	SPC.07	Organizacja i nadzorowanie produkcji wyrobów spożywczych	8	75
Rybnik	SPL.01	Obsługa magazynów	43	93,02
Rybnik	SPL.04	Organizacja transportu	26	100
Rybnik	SPL.05	Organizacja transportu oraz obsługa klientów i kontrahentów	27	88,89
Rybnik	SPO.04	Świadczenie usług opiekuńczych i wspomagających rozwój dziecka	15	93,33
Rybnik	TKO.06	Montaż i eksploatacja środków transportu szynowego	8	50
Rybnik	TKO.07	Organizacja i prowadzenie ruchu pociągów	7	0
Rybnik	TLO.01	Wykonywanie obsługi technicznej wyposażenia awionicznego i elektrycznego statków powietrznych	17	29,41
Siemianowice Śląskie	BUD.11	Wykonywanie robót montażowych, okładzinowych i wykończeniowych	5	60
Siemianowice Śląskie	EKA.05	Prowadzenie spraw kadrowo-płacowych i gospodarki finansowej jednostek organizacyjnych	9	100
Siemianowice Śląskie	EKA.07	Prowadzenie rachunkowości	9	77,78
Siemianowice Śląskie	ELE.01	Montaż i obsługa maszyn i urządzeń elektrycznych	6	16,67
Siemianowice Śląskie	ELM.03	Montaż, uruchamianie i konserwacja urządzeń i systemów mechatronicznych	14	92,86

Siemianowice Śląskie	ELM.06	Eksploatacja i programowanie urządzeń i systemów mechatronicznych	15	66,67
Siemianowice Śląskie	FRK.01	Wykonywanie usług fryzjerskich	7	100
Siemianowice Śląskie	HAN.01	Prowadzenie sprzedaży	4	100
Siemianowice Śląskie	HGT.02	Przygotowanie i wydawanie dań	25	100
Siemianowice Śląskie	HGT.03	Obsługa gości w obiekcie świadczącym usługi hotelarskie	8	75
Siemianowice Śląskie	HGT.06	Realizacja usług w recepcji	14	85,71
Siemianowice Śląskie	HGT.08	Obsługa klienta oraz rozliczanie imprez i usług turystycznych	12	100
Siemianowice Śląskie	HGT.11	Organizacja usług gastronomicznych	14	85,71
Siemianowice Śląskie	HGT.12	Organizacja żywienia i usług gastronomicznych	23	82,61
Siemianowice Śląskie	INF.02	Administracja i eksploatacja systemów komputerowych, urządzeń peryferyjnych i lokalnych sieci komputerowych	29	96,55
Siemianowice Śląskie	INF.03	Tworzenie i administrowanie stronami i aplikacjami internetowymi oraz bazami danych	30	96,67
Siemianowice Śląskie	MEC.03	Montaż i obsługa maszyn i urządzeń	9	33,33
Siemianowice Śląskie	MOT.03	Diagnozowanie i naprawa powłok lakierniczych	1	-

Siemianowice Śląskie	PGF.07	Wykonywanie przekazu reklamowego	16	81,25
Siemianowice Śląskie	PGF.08	Zarządzanie kampanią reklamową	15	93,33
Siemianowice Śląskie	SPC.01	Produkcja wyrobów cukierniczych	4	75
Sosnowiec	AUD.02	Rejestracja, obróbka i publikacja obrazu	44	75
Sosnowiec	AUD.05	Realizacja projektów graficznych i multimedialnych	37	81,08
Sosnowiec	AUD.08	Montaż dźwięku	11	81,82
Sosnowiec	AUD.09	Realizacja nagrań dźwiękowych	10	100
Sosnowiec	BPO.01	Zarządzanie bezpieczeństwem w środowisku pracy	11	27,27
Sosnowiec	BUD.11	Wykonywanie robót montażowych, okładzinowych i wykończeniowych	11	54,55
Sosnowiec	BUD.12	Wykonywanie robót murarskich i tynkarskich	13	100
Sosnowiec	BUD.14	Organizacja i kontrola robót budowlanych oraz sporządzanie kosztorysów	9	88,89
Sosnowiec	BUD.19	Wykonywanie prac geodezyjnych związanych z katastrem i gospodarką nieruchomościami	9	44,44
Sosnowiec	EKA.01	Obsługa klienta w jednostkach administracji	9	66,67
Sosnowiec	EKA.02	Organizacja i prowadzenie archiwum	1	-
Sosnowiec	EKA.04	Prowadzenie dokumentacji w jednostce organizacyjnej	27	96,3
Sosnowiec	EKA.05	Prowadzenie spraw kadrowo-płacowych i gospodarki finansowej jednostek organizacyjnych	15	100
Sosnowiec	EKA.07	Prowadzenie rachunkowości	9	100
Sosnowiec	ELE.02	Montaż, uruchamianie i konserwacja instalacji, maszyn i urządzeń elektrycznych	15	46,67
Sosnowiec	ELE.05	Eksploatacja maszyn, urządzeń i instalacji elektrycznych	8	37,5
Sosnowiec	ELM.01	Montaż, uruchamianie i obsługiwanie układów automatyki przemysłowej	13	100

Sosnowiec	ELM.02	Montaż oraz instalowanie układów i urządzeń elektronicznych	11	90,91
Sosnowiec	ELM.03	Montaż, uruchamianie i konserwacja urządzeń i systemów mechatronicznych	16	93,75
Sosnowiec	ELM.04	Eksploatacja układów automatyki przemysłowej	12	83,33
Sosnowiec	ELM.05	Eksploatacja urządzeń elektronicznych	27	62,96
Sosnowiec	ELM.06	Eksploatacja i programowanie urządzeń i systemów mechatronicznych	12	83,33
Sosnowiec	FRK.01	Wykonywanie usług fryzjerskich	38	89,47
Sosnowiec	FRK.03	Projektowanie i wykonywanie fryzur	23	95,65
Sosnowiec	FRK.04	Wykonywanie zabiegów kosmetycznych	24	45,83
Sosnowiec	FRK.05	Świadczenie usług w zakresie zabiegów podologicznych	10	100
Sosnowiec	HAN.01	Prowadzenie sprzedaży	10	70
Sosnowiec	HAN.02	Prowadzenie działań handlowych	2	50
Sosnowiec	HGT.02	Przygotowanie i wydawanie dań	56	89,29
Sosnowiec	HGT.03	Obsługa gości w obiekcie świadczącym usługi hotelarskie	26	88,46
Sosnowiec	HGT.06	Realizacja usług w recepcji	13	100
Sosnowiec	HGT.07	Przygotowanie imprez i usług turystycznych	9	100
Sosnowiec	HGT.08	Obsługa klienta oraz rozliczanie imprez i usług turystycznych	13	100
Sosnowiec	HGT.12	Organizacja żywienia i usług gastronomicznych	34	50
Sosnowiec	INF.02	Administracja i eksploatacja systemów komputerowych, urządzeń peryferyjnych i lokalnych sieci komputerowych	94	68,09
Sosnowiec	INF.03	Tworzenie i administrowanie stronami i aplikacjami internetowymi oraz bazami danych	162	52,47
Sosnowiec	INF.04	Projektowanie, programowanie i testowanie aplikacji	67	70,15
Sosnowiec	MEC.09	Organizacja i nadzorowanie procesów produkcji maszyn i urządzeń	2	100

Sosnowiec	MED.02	Wykonywanie świadczeń stomatologicznych z zakresu profilaktyki i promocji zdrowia jamy ustnej oraz współuczestniczenie w procesie leczenia	5	100
Sosnowiec	MED.08	Świadczenie usług medycznych w zakresie diagnostyki obrazowej, elektromedycznej i radioterapii	7	85,71
Sosnowiec	MED.10	Świadczenie usług w zakresie masażu	31	83,87
Sosnowiec	MED.12	Wykonywanie dekontaminacji sprzętu i wyrobów medycznych	29	89,66
Sosnowiec	MED.13	Świadczenie usług w zakresie terapii zajęciowej	12	100
Sosnowiec	MED.14	Świadczenie usług medyczno-pielęgnacyjnych i opiekuńczych osobie chorej i niesamodzielnej	52	94,23
Sosnowiec	MOD.03	Projektowanie i wytwarzanie wyrobów odzieżowych	52	75
Sosnowiec	MOD.11	Organizacja procesów wytwarzania wyrobów odzieżowych	15	66,67
Sosnowiec	MOT.02	Obsługa, diagnozowanie oraz naprawa mechatronicznych systemów pojazdów samochodowych	7	71,43
Sosnowiec	MOT.05	Obsługa, diagnozowanie oraz naprawa pojazdów samochodowych	35	80
Sosnowiec	MOT.06	Organizacja i prowadzenie procesu obsługi pojazdów samochodowych	34	64,71
Sosnowiec	OGR.01	Wykonywanie kompozycji florystycznych	18	83,33
Sosnowiec	OGR.03	Projektowanie, urządzenie i pielęgnacja roślinnych obiektów architektury krajobrazu	12	50
Sosnowiec	OGR.04	Organizacja prac związanych z budową oraz konserwacją obiektów małej architektury krajobrazu	6	66,67
Sosnowiec	PGF.04	Przygotowywanie oraz wykonywanie prac graficznych i publikacji cyfrowych	36	100
Sosnowiec	PGF.05	Drukowanie cyfrowe i obróbka druków	47	82,98
Sosnowiec	PGF.07	Wykonywanie przekazu reklamowego	31	61,29
Sosnowiec	PGF.08	Zarządzanie kampanią reklamową	8	75

Sosnowiec	ROL.11	Prowadzenie chowu i inseminacji zwierząt	55	38,18
Sosnowiec	ROL.12	Wykonywanie weterynaryjnych czynności pomocniczych	12	83,33
Sosnowiec	SPC.01	Produkcja wyrobów cukierniczych	14	92,86
Sosnowiec	SPC.07	Organizacja i nadzorowanie produkcji wyrobów spożywczych	12	25
Sosnowiec	SPL.01	Obsługa magazynów	37	83,78
Sosnowiec	SPL.03	Obsługa ładunków w portach i terminalach	40	75
Sosnowiec	SPL.04	Organizacja transportu	36	77,78
Sosnowiec	SPL.05	Organizacja transportu oraz obsługa klientów i kontrahentów	18	66,67
Sosnowiec	SPO.04	Świadczenie usług opiekuńczych i wspomagających rozwój dziecka	7	100
Sosnowiec	TDR.01	Eksploatacja środków transportu drogowego	11	0
Sosnowiec	TKO.07	Organizacja i prowadzenie ruchu pociągów	1	-
Sosnowiec	TKO.08	Planowanie i realizacja przewozów kolejowych	45	66,67
Sosnowiec	TLO.02	Obsługa operacyjna portu lotniczego i współpraca ze służbami żeglugi powietrznej	10	100
Sosnowiec	TLO.03	Wykonywanie obsługi technicznej płatowca i jego instalacji oraz zespołu napędowego statków powietrznych	11	72,73
Świętochłowice	BUD.12	Wykonywanie robót murarskich i tynkarskich	1	-
Świętochłowice	ELE.02	Montaż, uruchamianie i konserwacja instalacji, maszyn i urządzeń elektrycznych	8	50
Świętochłowice	FRK.01	Wykonywanie usług fryzjerskich	1	-
Świętochłowice	HAN.01	Prowadzenie sprzedaży	2	100
Świętochłowice	HGT.01	Wykonywanie usług kelnerskich	3	100
Świętochłowice	HGT.02	Przygotowanie i wydawanie dań	2	100
Świętochłowice	HGT.04	Wykonywanie prac pomocniczych w obiektach świadczących usługi gastronomiczne	4	100

Świętochłowice	INF.02	Administracja i eksploatacja systemów komputerowych, urządzeń peryferyjnych i lokalnych sieci komputerowych	24	50
Świętochłowice	INF.03	Tworzenie i administrowanie stronami i aplikacjami internetowymi oraz bazami danych	16	43,75
Świętochłowice	MEC.08	Wykonywanie i naprawa elementów maszyn, urządzeń i narzędzi	3	100
Świętochłowice	MOT.05	Obsługa, diagnozowanie oraz naprawa pojazdów samochodowych	2	100
Świętochłowice	SPC.01	Produkcja wyrobów cukierniczych	3	100
Świętochłowice	SPL.01	Obsługa magazynów	4	100
Świętochłowice	SPL.04	Organizacja transportu	4	50
Świętochłowice	TDR.01	Eksploatacja środków transportu drogowego	1	-
tarnogórski	AUD.02	Rejestracja, obróbka i publikacja obrazu	30	56,67
tarnogórski	AUD.05	Realizacja projektów graficznych i multimedialnych	27	70,37
tarnogórski	BPO.01	Zarządzanie bezpieczeństwem w środowisku pracy	15	53,33
tarnogórski	BUD.11	Wykonywanie robót montażowych, okładzinowych i wykończeniowych	6	83,33
tarnogórski	BUD.12	Wykonywanie robót murarskich i tynkarskich	42	97,62
tarnogórski	BUD.14	Organizacja i kontrola robót budowlanych oraz sporządzanie kosztorysów	44	68,18
tarnogórski	BUD.25	Organizacja, kontrola i sporządzanie kosztorysów robót wykończeniowych w budownictwie	7	42,86
tarnogórski	CHM.03	Przygotowywanie sprzętu, odczynników chemicznych i próbek do badań analitycznych	39	79,49
tarnogórski	CHM.04	Wykonywanie badań analitycznych	49	97,96
tarnogórski	EKA.01	Obsługa klienta w jednostkach administracji	19	73,68
tarnogórski	EKA.04	Prowadzenie dokumentacji w jednostce organizacyjnej	27	100
tarnogórski	EKA.05	Prowadzenie spraw kadrowo-płacowych i gospodarki finansowej jednostek organizacyjnych	24	100

tarnogórski	ELE.02	Montaż, uruchamianie i konserwacja instalacji, maszyn i urządzeń elektrycznych	1	-
tarnogórski	ELE.05	Eksploatacja maszyn, urządzeń i instalacji elektrycznych	23	47,83
tarnogórski	ELM.02	Montaż oraz instalowanie układów i urządzeń elektronicznych	18	77,78
tarnogórski	ELM.05	Eksploatacja urządzeń elektronicznych	19	42,11
tarnogórski	ELM.06	Eksploatacja i programowanie urządzeń i systemów mechatronicznych	30	76,67
tarnogórski	FRK.01	Wykonywanie usług fryzjerskich	3	100
tarnogórski	FRK.03	Projektowanie i wykonywanie fryzur	27	48,15
tarnogórski	FRK.04	Wykonywanie zabiegów kosmetycznych	17	58,82
tarnogórski	HAN.01	Prowadzenie sprzedaży	1	-
tarnogórski	HGT.01	Wykonywanie usług kelnerskich	1	-
tarnogórski	HGT.02	Przygotowanie i wydawanie dań	58	94,83
tarnogórski	HGT.03	Obsługa gości w obiekcie świadczącym usługi hotelarskie	30	80
tarnogórski	HGT.06	Realizacja usług w recepcji	22	100
tarnogórski	HGT.07	Przygotowanie imprez i usług turystycznych	24	66,67
tarnogórski	HGT.08	Obsługa klienta oraz rozliczanie imprez i usług turystycznych	22	100
tarnogórski	HGT.12	Organizacja żywienia i usług gastronomicznych	44	86,36
tarnogórski	INF.02	Administracja i eksploatacja systemów komputerowych, urządzeń peryferyjnych i lokalnych sieci komputerowych	58	56,9
tarnogórski	INF.03	Tworzenie i administrowanie stronami i aplikacjami internetowymi oraz bazami danych	84	66,67
tarnogórski	INF.07	Montaż i konfiguracja lokalnych sieci komputerowych oraz administrowanie systemami operacyjnymi	1	-
tarnogórski	LES.02	Gospodarowanie zasobami leśnymi	37	91,89
tarnogórski	MEC.05	Użytkowanie obrabiarek skrawających	1	-
tarnogórski	MEC.08	Wykonywanie i naprawa elementów maszyn, urządzeń i narzędzi	27	81,48

tarnogórski	MED.10	Świadczenie usług w zakresie masażu	9	44,44
tarnogórski	MED.11	Wykonywanie i dobieranie przedmiotów ortopedycznych oraz środków pomocniczych	21	95,24
tarnogórski	MED.14	Świadczenie usług medyczno-pielęgnacyjnych i opiekuńczych osobie chorej i niesamodzielnej	50	98
tarnogórski	MOT.02	Obsługa, diagnozowanie oraz naprawa mechatronicznych systemów pojazdów samochodowych	1	-
tarnogórski	MOT.05	Obsługa, diagnozowanie oraz naprawa pojazdów samochodowych	23	82,61
tarnogórski	MOT.06	Organizacja i prowadzenie procesu obsługi pojazdów samochodowych	40	50
tarnogórski	OGR.01	Wykonywanie kompozycji florystycznych	37	94,59
tarnogórski	OGR.04	Organizacja prac związanych z budową oraz konserwacją obiektów małej architektury krajobrazu	11	81,82
tarnogórski	PGF.04	Przygotowywanie oraz wykonywanie prac graficznych i publikacji cyfrowych	56	91,07
tarnogórski	PGF.05	Drukowanie cyfrowe i obróbka druków	32	100
tarnogórski	PGF.07	Wykonywanie przekazu reklamowego	31	83,87
tarnogórski	PGF.08	Zarządzanie kampanią reklamową	29	82,76
tarnogórski	ROL.02	Eksploatacja pojazdów, maszyn, urządzeń i narzędzi stosowanych w rolnictwie	20	100
tarnogórski	ROL.04	Prowadzenie produkcji rolniczej	5	100
tarnogórski	ROL.06	Organizacja chowu i hodowli koni	7	85,71
tarnogórski	ROL.07	Szkolenie i użytkowanie koni	8	100
tarnogórski	ROL.10	Organizacja i nadzorowanie produkcji rolniczej	16	81,25
tarnogórski	ROL.11	Prowadzenie chowu i inseminacji zwierząt	65	58,46
tarnogórski	ROL.12	Wykonywanie weterynaryjnych czynności pomocniczych	18	100
tarnogórski	SPC.01	Produkcja wyrobów cukierniczych	5	80

tarnogórski	SPL.01	Obsługa magazynów	33	30,3
tarnogórski	SPL.02	Obsługa podróżnych w portach i terminalach	23	78,26
tarnogórski	SPL.03	Obsługa ładunków w portach i terminalach	25	100
tarnogórski	SPL.05	Organizacja transportu oraz obsługa klientów i kontrahentów	29	93,1
tarnogórski	TKO.07	Organizacja i prowadzenie ruchu pociągów	13	53,85
tarnogórski	TKO.08	Planowanie i realizacja przewozów kolejowych	14	92,86
Tychy	AUD.02	Rejestracja, obróbka i publikacja obrazu	14	57,14
Tychy	AUD.05	Realizacja projektów graficznych i multimedialnych	15	86,67
Tychy	BPO.01	Zarządzanie bezpieczeństwem w środowisku pracy	34	29,41
Tychy	BUD.11	Wykonywanie robót montażowych, okładzinowych i wykończeniowych	4	50
Tychy	BUD.12	Wykonywanie robót murarskich i tynkarskich	29	93,1
Tychy	BUD.14	Organizacja i kontrola robót budowlanych oraz sporządzanie kosztorysów	42	73,81
Tychy	CHM.03	Przygotowywanie sprzętu, odczynników chemicznych i próbek do badań analitycznych	13	61,54
Tychy	CHM.04	Wykonywanie badań analitycznych	11	100
Tychy	CHM.05	Ocena stanu środowiska, planowanie i realizacja zadań w ochronie środowiska	10	60
Tychy	EKA.01	Obsługa klienta w jednostkach administracji	23	69,57
Tychy	EKA.04	Prowadzenie dokumentacji w jednostce organizacyjnej	21	100
Tychy	EKA.05	Prowadzenie spraw kadrowo-płacowych i gospodarki finansowej jednostek organizacyjnych	18	94,44
Tychy	ELE.02	Montaż, uruchamianie i konserwacja instalacji, maszyn i urządzeń elektrycznych	13	69,23
Tychy	ELE.05	Eksploatacja maszyn, urządzeń i instalacji elektrycznych	15	53,33
Tychy	ELM.01	Montaż, uruchamianie i obsługiwanie układów automatyki przemysłowej	12	91,67
Tychy	ELM.02	Montaż oraz instalowanie układów i urządzeń elektronicznych	13	69,23

Tychy	ELM.05	Eksploatacja urządzeń elektronicznych	19	36,84
Tychy	FRK.01	Wykonywanie usług fryzjerskich	40	77,5
Tychy	FRK.03	Projektowanie i wykonywanie fryzur	26	96,15
Tychy	FRK.04	Wykonywanie zabiegów kosmetycznych	20	70
Tychy	HAN.01	Prowadzenie sprzedaży	7	42,86
Tychy	HAN.02	Prowadzenie działań handlowych	8	100
Tychy	HGT.02	Przygotowanie i wydawanie dań	33	87,88
Tychy	HGT.03	Obsługa gości w obiekcie świadczącym usługi hotelarskie	19	78,95
Tychy	HGT.06	Realizacja usług w recepcji	6	100
Tychy	HGT.07	Przygotowanie imprez i usług turystycznych	15	86,67
Tychy	HGT.08	Obsługa klienta oraz rozliczanie imprez i usług turystycznych	13	100
Tychy	HGT.12	Organizacja żywienia i usług gastronomicznych	23	86,96
Tychy	INF.02	Administracja i eksploatacja systemów komputerowych, urządzeń peryferyjnych i lokalnych sieci komputerowych	90	74,44
Tychy	INF.03	Tworzenie i administrowanie stronami i aplikacjami internetowymi oraz bazami danych	158	38,61
Tychy	INF.04	Projektowanie, programowanie i testowanie aplikacji	38	47,37
Tychy	INF.07	Montaż i konfiguracja lokalnych sieci komputerowych oraz administrowanie systemami operacyjnymi	10	30
Tychy	INF.08	Eksploatacja i konfiguracja oraz administrowanie sieciami rozległymi	1	-
Tychy	MEC.05	Użytkowanie obrabiarek skrawających	9	100
Tychy	MEC.09	Organizacja i nadzorowanie procesów produkcji maszyn i urządzeń	14	21,43
Tychy	MED.01	Asystowanie lekarzowi dentyście i utrzymanie gabinetu w gotowości do pracy	20	95
Tychy	MED.05	Świadczenie usług medycznych w zakresie badania i protezowania słuchu	23	100
Tychy	MED.10	Świadczenie usług w zakresie masażu	10	100

Tychy	MED.12	Wykonywanie dekontaminacji sprzętu i wyrobów medycznych	36	83,33
Tychy	MED.13	Świadczenie usług w zakresie terapii zajęciowej	8	100
Tychy	MED.14	Świadczenie usług medyczno-pielęgnacyjnych i opiekuńczych osobie chorej i niesamodzielnej	27	96,3
Tychy	MOT.05	Obsługa, diagnozowanie oraz naprawa pojazdów samochodowych	43	69,77
Tychy	MOT.06	Organizacja i prowadzenie procesu obsługi pojazdów samochodowych	23	69,57
Tychy	OGR.01	Wykonywanie kompozycji florystycznych	74	78,38
Tychy	OGR.03	Projektowanie, urządzenie i pielęgnacja roślinnych obiektów architektury krajobrazu	16	75
Tychy	OGR.04	Organizacja prac związanych z budową oraz konserwacją obiektów małej architektury krajobrazu	26	96,15
Tychy	PGF.07	Wykonywanie przekazu reklamowego	41	68,29
Tychy	PGF.08	Zarządzanie kampanią reklamową	43	83,72
Tychy	ROL.11	Prowadzenie chowu i inseminacji zwierząt	9	22,22
Tychy	ROL.12	Wykonywanie weterynaryjnych czynności pomocniczych	18	100
Tychy	SPL.01	Obsługa magazynów	88	52,27
Tychy	SPL.02	Obsługa podróżnych w portach i terminalach	11	90,91
Tychy	SPL.03	Obsługa ładunków w portach i terminalach	12	91,67
Tychy	SPL.04	Organizacja transportu	41	95,12
Tychy	SPO.04	Świadczenie usług opiekuńczych i wspomagających rozwój dziecka	9	100
Tychy	TKO.05	Montaż i eksploatacja sieci zasilających oraz trakcji elektrycznej	2	50
Tychy	TKO.07	Organizacja i prowadzenie ruchu pociągów	8	12,5
wodzisławski	AUD.02	Rejestracja, obróbka i publikacja obrazu	29	48,28
wodzisławski	AUD.05	Realizacja projektów graficznych i multimedialnych	43	65,12
wodzisławski	BPO.01	Zarządzanie bezpieczeństwem w środowisku pracy	21	57,14
wodzisławski	BUD.12	Wykonywanie robót murarskich i tynkarskich	21	100

wodzisławski	BUD.14	Organizacja i kontrola robót budowlanych oraz sporządzanie kosztorysów	39	94,87
wodzisławski	CHM.03	Przygotowywanie sprzętu, odczynników chemicznych i próbek do badań analitycznych	11	72,73
wodzisławski	CHM.04	Wykonywanie badań analitycznych	30	100
wodzisławski	EKA.04	Prowadzenie dokumentacji w jednostce organizacyjnej	23	100
wodzisławski	EKA.05	Prowadzenie spraw kadrowo-płacowych i gospodarki finansowej jednostek organizacyjnych	46	100
wodzisławski	ELE.02	Montaż, uruchamianie i konserwacja instalacji, maszyn i urządzeń elektrycznych	39	71,79
wodzisławski	ELE.03	Wykonywanie robót związanych z montażem instalacji i urządzeń chłodniczych, klimatyzacyjnych oraz pomp ciepła	15	100
wodzisławski	ELE.04	Eksploatacja i organizacja robót związanych z montażem instalacji i urządzeń chłodniczych, klimatyzacyjnych oraz pomp ciepła	23	95,65
wodzisławski	ELE.05	Eksploatacja maszyn, urządzeń i instalacji elektrycznych	45	57,78
wodzisławski	ELE.10	Montaż i uruchamianie urządzeń i systemów energetyki odnawialnej	28	100
wodzisławski	ELE.11	Eksploatacja urządzeń i systemów energetyki odnawialnej	10	90
wodzisławski	ELM.01	Montaż, uruchamianie i obsługiwane układów automatyki przemysłowej	13	100
wodzisławski	ELM.02	Montaż oraz instalowanie układów i urządzeń elektronicznych	7	85,71
wodzisławski	ELM.03	Montaż, uruchamianie i konserwacja urządzeń i systemów mechatronicznych	26	96,15
wodzisławski	ELM.05	Eksploatacja urządzeń elektronicznych	7	71,43
wodzisławski	ELM.06	Eksploatacja i programowanie urządzeń i systemów mechatronicznych	29	89,66
wodzisławski	FRK.04	Wykonywanie zabiegów kosmetycznych	9	88,89
wodzisławski	GIW.09	Organizacja i prowadzenie eksploatacji podziemnej złóż	10	100
wodzisławski	HAN.01	Prowadzenie sprzedaży	30	93,33
wodzisławski	HAN.02	Prowadzenie działań handlowych	8	100

wodzisławski	HGT.02	Przygotowanie i wydawanie dań	31	93,55
wodzisławski	HGT.03	Obsługa gości w obiekcie świadczącym usługi hotelarskie	16	93,75
wodzisławski	HGT.06	Realizacja usług w recepcji	16	93,75
wodzisławski	HGT.07	Przygotowanie imprez i usług turystycznych	25	88
wodzisławski	HGT.08	Obsługa klienta oraz rozliczanie imprez i usług turystycznych	13	100
wodzisławski	HGT.12	Organizacja żywienia i usług gastronomicznych	24	91,67
wodzisławski	INF.02	Administracja i eksploatacja systemów komputerowych, urządzeń peryferyjnych i lokalnych sieci komputerowych	70	84,29
wodzisławski	INF.03	Tworzenie i administrowanie stronami i aplikacjami internetowymi oraz bazami danych	105	85,71
wodzisławski	INF.04	Projektowanie, programowanie i testowanie aplikacji	29	89,66
wodzisławski	MEC.03	Montaż i obsługa maszyn i urządzeń	3	33,33
wodzisławski	MEC.05	Użytkowanie obrabiarek skrawających	28	67,86
wodzisławski	MEC.08	Wykonywanie i naprawa elementów maszyn, urządzeń i narzędzi	23	86,96
wodzisławski	MEC.09	Organizacja i nadzorowanie procesów produkcji maszyn i urządzeń	39	53,85
wodzisławski	MED.01	Asystowanie lekarzowi dentyście i utrzymanie gabinetu w gotowości do pracy	14	92,86
wodzisławski	MED.10	Świadczenie usług w zakresie masażu	18	100
wodzisławski	MED.12	Wykonywanie dekontaminacji sprzętu i wyrobów medycznych	17	100
wodzisławski	MED.13	Świadczenie usług w zakresie terapii zajęciowej	34	91,18
wodzisławski	MED.14	Świadczenie usług medyczno-pielęgnacyjnych i opiekuńczych osobie chorej i niesamodzielnej	24	100
wodzisławski	MOD.03	Projektowanie i wytwarzanie wyrobów odzieżowych	1	-
wodzisławski	MOT.02	Obsługa, diagnozowanie oraz naprawa mechatronicznych systemów pojazdów samochodowych	2	100
wodzisławski	MOT.05	Obsługa, diagnozowanie oraz naprawa pojazdów samochodowych	10	100

wodzisławski	OGR.01	Wykonywanie kompozycji florystycznych	31	100
wodzisławski	PGF.04	Przygotowywanie oraz wykonywanie prac graficznych i publikacji cyfrowych	14	78,57
wodzisławski	PGF.05	Drukowanie cyfrowe i obróbka druków	23	86,96
wodzisławski	PGF.07	Wykonywanie przekazu reklamowego	27	100
wodzisławski	PGF.08	Zarządzanie kampanią reklamową	20	90
wodzisławski	SPC.01	Produkcja wyrobów cukierniczych	2	100
wodzisławski	SPL.01	Obsługa magazynów	31	58,06
wodzisławski	SPL.04	Organizacja transportu	30	66,67
Zabrze	BPO.01	Zarządzanie bezpieczeństwem w środowisku pracy	25	44
Zabrze	BUD.12	Wykonywanie robót murarskich i tynkarskich	20	70
Zabrze	BUD.14	Organizacja i kontrola robót budowlanych oraz sporządzanie kosztorysów	8	50
Zabrze	BUD.18	Wykonywanie pomiarów sytuacyjnych, wysokościowych i realizacyjnych oraz opracowywanie wyników tych pomiarów	7	71,43
Zabrze	BUD.19	Wykonywanie prac geodezyjnych związanych z katastrem i gospodarką nieruchomościami	6	16,67
Zabrze	BUD.25	Organizacja, kontrola i sporządzanie kosztorysów robót wykończeniowych w budownictwie	5	20
Zabrze	EKA.01	Obsługa klienta w jednostkach administracji	12	66,67
Zabrze	EKA.04	Prowadzenie dokumentacji w jednostce organizacyjnej	30	73,33
Zabrze	EKA.05	Prowadzenie spraw kadrowo-płacowych i gospodarki finansowej jednostek organizacyjnych	35	40
Zabrze	ELE.02	Montaż, uruchamianie i konserwacja instalacji, maszyn i urządzeń elektrycznych	18	72,22
Zabrze	ELE.04	Eksploatacja i organizacja robót związanych z montażem instalacji i urządzeń chłodniczych, klimatyzacyjnych oraz pomp ciepła	10	80

Zabrze	ELE.05	Eksploatacja maszyn, urządzeń i instalacji elektrycznych	18	61,11
Zabrze	ELE.10	Montaż i uruchamianie urządzeń i systemów energetyki odnawialnej	9	100
Zabrze	ELE.11	Eksploatacja urządzeń i systemów energetyki odnawialnej	21	42,86
Zabrze	ELM.01	Montaż, uruchamianie i obsługiwane układów automatyki przemysłowej	24	100
Zabrze	ELM.02	Montaż oraz instalowanie układów i urządzeń elektronicznych	11	54,55
Zabrze	ELM.04	Eksploatacja układów automatyki przemysłowej	7	71,43
Zabrze	ELM.05	Eksploatacja urządzeń elektronicznych	12	33,33
Zabrze	FRK.01	Wykonywanie usług fryzjerskich	29	93,1
Zabrze	FRK.03	Projektowanie i wykonywanie fryzur	23	69,57
Zabrze	FRK.04	Wykonywanie zabiegów kosmetycznych	26	23,08
Zabrze	FRK.05	Świadczenie usług w zakresie zabiegów podologicznych	5	100
Zabrze	HAN.01	Prowadzenie sprzedaży	7	85,71
Zabrze	HGT.02	Przygotowanie i wydawanie dań	29	75,86
Zabrze	HGT.03	Obsługa gości w obiekcie świadczącym usługi hotelarskie	23	78,26
Zabrze	HGT.04	Wykonywanie prac pomocniczych w obiektach świadczących usługi gastronomiczne	1	-
Zabrze	HGT.05	Wykonywanie prac pomocniczych w obiektach świadczących usługi hotelarskie	4	100
Zabrze	HGT.06	Realizacja usług w recepcji	11	81,82
Zabrze	HGT.07	Przygotowanie imprez i usług turystycznych	5	100
Zabrze	HGT.08	Obsługa klienta oraz rozliczanie imprez i usług turystycznych	18	100
Zabrze	HGT.12	Organizacja żywienia i usług gastronomicznych	16	50
Zabrze	INF.02	Administracja i eksploatacja systemów komputerowych, urządzeń peryferyjnych i lokalnych sieci komputerowych	78	78,21
Zabrze	INF.03	Tworzenie i administrowanie stronami i aplikacjami internetowymi oraz bazami danych	117	37,61

Zabrze	INF.04	Projektowanie, programowanie i testowanie aplikacji	30	63,33
Zabrze	MEC.05	Użytkowanie obrabiarek skrawających	10	20
Zabrze	MEC.08	Wykonywanie i naprawa elementów maszyn, urządzeń i narzędzi	8	75
Zabrze	MEC.09	Organizacja i nadzorowanie procesów produkcji maszyn i urządzeń	10	0
Zabrze	MED.02	Wykonywanie świadczeń stomatologicznych z zakresu profilaktyki i promocji zdrowia jamy ustnej oraz współuczestniczenie w procesie leczenia	15	86,67
Zabrze	MED.06	Wykonywanie i naprawa wyrobów medycznych z zakresu protetyki dentystycznej, ortodontacji oraz epitez twarzy	16	100
Zabrze	MED.08	Świadczenie usług medycznych w zakresie diagnostyki obrazowej, elektromedycznej i radioterapii	18	94,44
Zabrze	MED.10	Świadczenie usług w zakresie masażu	23	91,3
Zabrze	MED.12	Wykonywanie dekontaminacji sprzętu i wyrobów medycznych	50	80
Zabrze	MED.13	Świadczenie usług w zakresie terapii zajęciowej	8	75
Zabrze	MED.14	Świadczenie usług medyczno-pielęgniacyjnych i opiekuńczych osobie chorej i niesamodzielnej	41	95,12
Zabrze	MOD.03	Projektowanie i wytwarzanie wyrobów odzieżowych	7	100
Zabrze	MOD.11	Organizacja procesów wytwarzania wyrobów odzieżowych	10	60
Zabrze	MOT.02	Obsługa, diagnozowanie oraz naprawa mechatronicznych systemów pojazdów samochodowych	6	33,33
Zabrze	MOT.05	Obsługa, diagnozowanie oraz naprawa pojazdów samochodowych	34	82,35
Zabrze	MOT.06	Organizacja i prowadzenie procesu obsługi pojazdów samochodowych	35	40
Zabrze	OGR.01	Wykonywanie kompozycji florystycznych	15	73,33
Zabrze	OGR.04	Organizacja prac związanych z budową oraz konserwacją obiektów małej architektury krajobrazu	5	100

Zabrze	PGF.04	Przygotowywanie oraz wykonywanie prac graficznych i publikacji cyfrowych	26	80,77
Zabrze	PGF.05	Drukowanie cyfrowe i obróbka druków	22	90,91
Zabrze	PGF.07	Wykonywanie przekazu reklamowego	25	16
Zabrze	PGF.08	Zarządzanie kampanią reklamową	39	74,36
Zabrze	ROL.11	Prowadzenie chowu i inseminacji zwierząt	25	20
Zabrze	ROL.12	Wykonywanie weterynaryjnych czynności pomocniczych	12	75
Zabrze	SPC.01	Produkcja wyrobów cukierniczych	6	83,33
Zabrze	SPC.07	Organizacja i nadzorowanie produkcji wyrobów spożywczych	9	66,67
Zabrze	SPL.01	Obsługa magazynów	97	61,86
Zabrze	SPL.02	Obsługa podróży w portach i terminalach	14	92,86
Zabrze	SPL.03	Obsługa ładunków w portach i terminalach	15	86,67
Zabrze	SPL.04	Organizacja transportu	42	66,67
zawierciański	BPO.01	Zarządzanie bezpieczeństwem w środowisku pracy	19	36,84
zawierciański	BUD.11	Wykonywanie robót montażowych, okładzinowych i wykończeniowych	7	57,14
zawierciański	BUD.12	Wykonywanie robót murarskich i tynkarskich	12	91,67
zawierciański	BUD.14	Organizacja i kontrola robót budowlanych oraz sporządzanie kosztorysów	14	85,71
zawierciański	BUD.18	Wykonywanie pomiarów sytuacyjnych, wysokościowych i realizacyjnych oraz opracowywanie wyników tych pomiarów	21	52,38
zawierciański	BUD.19	Wykonywanie prac geodezyjnych związanych z katastrzem i gospodarką nieruchomościami	14	14,29
zawierciański	EKA.01	Obsługa klienta w jednostkach administracji	15	80
zawierciański	EKA.04	Prowadzenie dokumentacji w jednostce organizacyjnej	20	100
zawierciański	EKA.05	Prowadzenie spraw kadrowo-płacowych i gospodarki finansowej jednostek organizacyjnych	25	96

zawierciański	ELE.02	Montaż, uruchamianie i konserwacja instalacji, maszyn i urządzeń elektrycznych	3	33,33
zawierciański	ELE.05	Eksploatacja maszyn, urządzeń i instalacji elektrycznych	1	-
zawierciański	ELM.03	Montaż, uruchamianie i konserwacja urządzeń i systemów mechatronicznych	19	100
zawierciański	ELM.06	Eksploatacja i programowanie urządzeń i systemów mechatronicznych	19	94,74
zawierciański	FRK.01	Wykonywanie usług fryzjerskich	30	96,67
zawierciański	FRK.03	Projektowanie i wykonywanie fryzur	18	94,44
zawierciański	FRK.04	Wykonywanie zabiegów kosmetycznych	28	39,29
zawierciański	HAN.01	Prowadzenie sprzedaży	10	100
zawierciański	HGT.02	Przygotowanie i wydawanie dań	32	87,5
zawierciański	HGT.03	Obsługa gości w obiekcie świadczącym usługi hotelarskie	8	87,5
zawierciański	HGT.04	Wykonywanie prac pomocniczych w obiektach świadczących usługi gastronomiczne	4	100
zawierciański	HGT.06	Realizacja usług w recepcji	18	66,67
zawierciański	HGT.07	Przygotowanie imprez i usług turystycznych	16	75
zawierciański	HGT.12	Organizacja żywienia i usług gastronomicznych	17	70,59
zawierciański	INF.02	Administracja i eksploatacja systemów komputerowych, urządzeń peryferyjnych i lokalnych sieci komputerowych	63	80,95
zawierciański	INF.03	Tworzenie i administrowanie stronami i aplikacjami internetowymi oraz bazami danych	67	80,6
zawierciański	INF.07	Montaż i konfiguracja lokalnych sieci komputerowych oraz administrowanie systemami operacyjnymi	12	66,67
zawierciański	MEC.03	Montaż i obsługa maszyn i urządzeń	13	100
zawierciański	MEC.05	Użytkowanie obrabiarek skrawających	17	100
zawierciański	MEC.09	Organizacja i nadzorowanie procesów produkcji maszyn i urządzeń	40	77,5

zawierciański	MED.01	Asystowanie lekarzowi dentyście i utrzymanie gabinetu w gotowości do pracy	28	82,14
zawierciański	MED.10	Świadczenie usług w zakresie masażu	19	52,63
zawierciański	MED.12	Wykonywanie dekontaminacji sprzętu i wyrobów medycznych	53	71,7
zawierciański	MED.13	Świadczenie usług w zakresie terapii zajęciowej	13	76,92
zawierciański	MED.14	Świadczenie usług medyczno-pielęgniacyjnych i opiekuńczych osobie chorej i niesamodzielnej	45	93,33
zawierciański	MOT.02	Obsługa, diagnozowanie oraz naprawa mechatronicznych systemów pojazdów samochodowych	3	0
zawierciański	MOT.05	Obsługa, diagnozowanie oraz naprawa pojazdów samochodowych	23	82,61
zawierciański	MOT.06	Organizacja i prowadzenie procesu obsługi pojazdów samochodowych	34	52,94
zawierciański	MTL.03	Eksploatacja maszyn i urządzeń przemysłu metalurgicznego	13	100
zawierciański	OGR.01	Wykonywanie kompozycji florystycznych	18	88,89
zawierciański	OGR.03	Projektowanie, urządzenie i pielęgnacja roślinnych obiektów architektury krajobrazu	16	62,5
zawierciański	OGR.04	Organizacja prac związanych z budową oraz konserwacją obiektów małej architektury krajobrazu	7	57,14
zawierciański	PGF.07	Wykonywanie przekazu reklamowego	20	70
zawierciański	PGF.08	Zarządzanie kampanią reklamową	25	72
zawierciański	ROL.02	Eksploatacja pojazdów, maszyn, urządzeń i narzędzi stosowanych w rolnictwie	23	82,61
zawierciański	ROL.04	Prowadzenie produkcji rolniczej	6	100
zawierciański	ROL.05	Organizacja i prowadzenie przedsiębiorstwa w agrobiznesie	5	60
zawierciański	ROL.08	Eksploatacja systemów mechatronicznych w rolnictwie	10	20
zawierciański	ROL.10	Organizacja i nadzorowanie produkcji rolniczej	6	50
zawierciański	ROL.11	Prowadzenie chowu i inseminacji zwierząt	9	33,33

zawierciański	ROL.12	Wykonywanie weterynaryjnych czynności pomocniczych	9	88,89
zawierciański	SPC.07	Organizacja i nadzorowanie produkcji wyrobów spożywczych	3	33,33
zawierciański	SPL.01	Obsługa magazynów	25	60
zawierciański	SPL.02	Obsługa podróży w portach i terminalach	13	69,23
zawierciański	SPL.03	Obsługa ładunków w portach i terminalach	15	53,33
zawierciański	SPL.04	Organizacja transportu	35	62,86
zawierciański	TDR.01	Eksploatacja środków transportu drogowego	5	0
zawierciański	TDR.02	Organizacja przewozu środkami transportu drogowego	4	0
zawierciański	TKO.07	Organizacja i prowadzenie ruchu pociągów	13	46,15
zawierciański	TKO.08	Planowanie i realizacja przewozów kolejowych	11	100
zawierciański	TLO.02	Obsługa operacyjna portu lotniczego i współpraca ze służbami żeglugi powietrznej	22	54,55
Żory	AUD.02	Rejestracja, obróbka i publikacja obrazu	47	55,32
Żory	AUD.05	Realizacja projektów graficznych i multimedialnych	33	87,88
Żory	BUD.11	Wykonywanie robót montażowych, okładzinowych i wykończeniowych	2	50
Żory	BUD.12	Wykonywanie robót murarskich i tynkarskich	28	92,86
Żory	BUD.14	Organizacja i kontrola robót budowlanych oraz sporządzanie kosztorysów	24	41,67
Żory	BUD.17	Organizacja i dokumentacja robót związanych z budową, montażem oraz eksploatacją sieci i instalacji gazowych	10	70
Żory	BUD.19	Wykonywanie prac geodezyjnych związanych z katastrzem i gospodarką nieruchomościami	12	75
Żory	BUD.25	Organizacja, kontrola i sporządzanie kosztorysów robót wykończeniowych w budownictwie	11	63,64
Żory	BUD.28	Organizacja i wykonywanie robót związanych z budową i eksploatacją sieci gazowych	5	20

Żory	CHM.03	Przygotowywanie sprzętu, odczynników chemicznych i próbek do badań analitycznych	13	76,92
Żory	CHM.04	Wykonywanie badań analitycznych	7	100
Żory	DRM.04	Wytwarzanie wyrobów z drewna i materiałów drewnopochodnych	1	-
Żory	EKA.01	Obsługa klienta w jednostkach administracji	8	75
Żory	EKA.04	Prowadzenie dokumentacji w jednostce organizacyjnej	21	80,95
Żory	EKA.05	Prowadzenie spraw kadrowo-płacowych i gospodarki finansowej jednostek organizacyjnych	22	100
Żory	ELE.02	Montaż, uruchamianie i konserwacja instalacji, maszyn i urządzeń elektrycznych	14	64,29
Żory	ELE.05	Eksploatacja maszyn, urządzeń i instalacji elektrycznych	16	25
Żory	ELM.01	Montaż, uruchamianie i obsługiwanie układów automatyki przemysłowej	11	100
Żory	ELM.03	Montaż, uruchamianie i konserwacja urządzeń i systemów mechatronicznych	26	84,62
Żory	ELM.06	Eksploatacja i programowanie urządzeń i systemów mechatronicznych	24	83,33
Żory	FRK.01	Wykonywanie usług fryzjerskich	8	100
Żory	FRK.03	Projektowanie i wykonywanie fryzur	15	86,67
Żory	HAN.01	Prowadzenie sprzedaży	16	100
Żory	HGT.02	Przygotowanie i wydawanie dań	19	89,47
Żory	HGT.03	Obsługa gości w obiekcie świadczącym usługi hotelarskie	21	71,43
Żory	HGT.05	Wykonywanie prac pomocniczych w obiektach świadczących usługi hotelarskie	1	-
Żory	HGT.06	Realizacja usług w recepcji	19	94,74
Żory	HGT.07	Przygotowanie imprez i usług turystycznych	22	100
Żory	HGT.08	Obsługa klienta oraz rozliczanie imprez i usług turystycznych	33	100
Żory	HGT.12	Organizacja żywienia i usług gastronomicznych	10	80

Żory	INF.02	Administracja i eksploatacja systemów komputerowych, urządzeń peryferyjnych i lokalnych sieci komputerowych	29	100
Żory	INF.03	Tworzenie i administrowanie stronami i aplikacjami internetowymi oraz bazami danych	53	49,06
Żory	INF.04	Projektowanie, programowanie i testowanie aplikacji	12	41,67
Żory	MEC.08	Wykonywanie i naprawa elementów maszyn, urządzeń i narzędzi	3	66,67
Żory	MED.14	Świadczenie usług medyczno-pielęgniacyjnych i opiekuńczych osobie chorej i niesamodzielnej	11	100
Żory	MEP.02	Montaż i naprawa elementów i układów optycznych	1	-
Żory	MOD.03	Projektowanie i wytwarzanie wyrobów odzieżowych	20	90
Żory	MOD.11	Organizacja procesów wytwarzania wyrobów odzieżowych	6	66,67
Żory	MOT.05	Obsługa, diagnozowanie oraz naprawa pojazdów samochodowych	17	88,24
Żory	MOT.06	Organizacja i prowadzenie procesu obsługi pojazdów samochodowych	9	55,56
Żory	PGF.04	Przygotowywanie oraz wykonywanie prac graficznych i publikacji cyfrowych	23	60,87
Żory	PGF.05	Drukowanie cyfrowe i obróbka druków	28	96,43
Żory	PGF.07	Wykonywanie przekazu reklamowego	24	45,83
Żory	PGF.08	Zarządzanie kampanią reklamową	20	85
Żory	SPC.01	Produkcja wyrobów cukierniczych	6	83,33
Żory	SPC.03	Produkcja wyrobów piekarskich	2	50
Żory	SPL.01	Obsługa magazynów	32	81,25
Żory	SPL.02	Obsługa podrózných w portach i terminalach	12	91,67
Żory	SPL.03	Obsługa ładunków w portach i terminalach	22	68,18
Żory	SPL.04	Organizacja transportu	25	100
żywiecki	AUD.02	Rejestracja, obróbka i publikacja obrazu	23	34,78
żywiecki	AUD.05	Realizacja projektów graficznych i multimedialnych	13	76,92

żywiecki	BUD.01	Wykonywanie robót zbrojarskich i betoniarskich	17	100
żywiecki	BUD.09	Wykonywanie robót związanych z budową, montażem i eksploatacją sieci oraz instalacji sanitarnych	15	80
żywiecki	BUD.11	Wykonywanie robót montażowych, okładzinowych i wykończeniowych	1	-
żywiecki	BUD.14	Organizacja i kontrola robót budowlanych oraz sporządzanie kosztorysów	20	80
żywiecki	BUD.18	Wykonywanie pomiarów sytuacyjnych, wysokościowych i realizacyjnych oraz opracowywanie wyników tych pomiarów	7	85,71
żywiecki	BUD.19	Wykonywanie prac geodezyjnych związanych z katastrzem i gospodarką nieruchomościami	8	100
żywiecki	BUD.20	Organizacja robót związanych z budową, montażem i eksploatacją sieci oraz instalacji sanitarnych	15	86,67
żywiecki	CHM.03	Przygotowywanie sprzętu, odczynników chemicznych i próbek do badań analitycznych	29	96,55
żywiecki	CHM.04	Wykonywanie badań analitycznych	22	100
żywiecki	DRM.04	Wytwarzanie wyrobów z drewna i materiałów drewnopochodnych	7	85,71
żywiecki	DRM.08	Organizacja i prowadzenie procesów przetwarzania drewna i materiałów drewnopochodnych	7	28,57
żywiecki	EKA.01	Obsługa klienta w jednostkach administracji	6	16,67
żywiecki	EKA.04	Prowadzenie dokumentacji w jednostce organizacyjnej	38	97,37
żywiecki	EKA.05	Prowadzenie spraw kadrowo-płacowych i gospodarki finansowej jednostek organizacyjnych	52	90,38
żywiecki	ELE.02	Montaż, uruchamianie i konserwacja instalacji, maszyn i urządzeń elektrycznych	34	82,35
żywiecki	ELE.05	Eksploatacja maszyn, urządzeń i instalacji elektrycznych	6	50
żywiecki	ELE.10	Montaż i uruchamianie urządzeń i systemów energetyki odnawialnej	13	100
żywiecki	ELE.11	Eksploatacja urządzeń i systemów energetyki odnawialnej	27	44,44

żywiecki	ELM.02	Montaż oraz instalowanie układów i urządzeń elektronicznych	12	75
żywiecki	ELM.03	Montaż, uruchamianie i konserwacja urządzeń i systemów mechatronicznych	35	97,14
żywiecki	ELM.04	Eksploatacja układów automatyki przemysłowej	12	33,33
żywiecki	ELM.05	Eksploatacja urządzeń elektronicznych	14	0
żywiecki	ELM.06	Eksploatacja i programowanie urządzeń i systemów mechatronicznych	45	93,33
żywiecki	FRK.01	Wykonywanie usług fryzjerskich	30	80
żywiecki	FRK.03	Projektowanie i wykonywanie fryzur	20	100
żywiecki	HAN.01	Prowadzenie sprzedaży	10	100
żywiecki	HGT.02	Przygotowanie i wydawanie dań	59	94,92
żywiecki	HGT.03	Obsługa gości w obiekcie świadczącym usługi hotelarskie	14	64,29
żywiecki	HGT.06	Realizacja usług w recepcji	14	78,57
żywiecki	HGT.12	Organizacja żywienia i usług gastronomicznych	51	80,39
żywiecki	INF.02	Administracja i eksploatacja systemów komputerowych, urządzeń peryferyjnych i lokalnych sieci komputerowych	118	79,66
żywiecki	INF.03	Tworzenie i administrowanie stronami i aplikacjami internetowymi oraz bazami danych	198	67,17
żywiecki	LES.02	Gospodarowanie zasobami leśnymi	14	78,57
żywiecki	MEC.05	Użytkowanie obrabiarek skrawających	15	100
żywiecki	MEC.09	Organizacja i nadzorowanie procesów produkcji maszyn i urządzeń	10	90
żywiecki	MED.10	Świadczenie usług w zakresie masażu	16	87,5
żywiecki	MED.12	Wykonywanie dekontaminacji sprzętu i wyrobów medycznych	19	94,74
żywiecki	MED.14	Świadczenie usług medyczno-pielęgnacyjnych i opiekuńczych osobie chorej i niesamodzielnej	48	100
żywiecki	MOD.11	Organizacja procesów wytwarzania wyrobów odzieżowych	10	90

żywiecki	MOT.02	Obsługa, diagnozowanie oraz naprawa mechatronicznych systemów pojazdów samochodowych	10	90
żywiecki	MOT.05	Obsługa, diagnozowanie oraz naprawa pojazdów samochodowych	31	96,77
żywiecki	MOT.06	Organizacja i prowadzenie procesu obsługi pojazdów samochodowych	26	65,38
żywiecki	OGR.03	Projektowanie, urządzenie i pielęgnacja roślinnych obiektów architektury krajobrazu	10	30
żywiecki	OGR.04	Organizacja prac związanych z budową oraz konserwacją obiektów małej architektury krajobrazu	16	100
żywiecki	PGF.04	Przygotowywanie oraz wykonywanie prac graficznych i publikacji cyfrowych	43	95,35
żywiecki	PGF.05	Drukowanie cyfrowe i obróbka druków	26	100
żywiecki	PGF.07	Wykonywanie przekazu reklamowego	27	55,56
żywiecki	PGF.08	Zarządzanie kampanią reklamową	40	90
żywiecki	ROL.06	Organizacja chowu i hodowli koni	27	96,3
żywiecki	ROL.07	Szkolenie i użytkowanie koni	11	100
żywiecki	SPC.01	Produkcja wyrobów cukierniczych	1	-
żywiecki	SPL.01	Obsługa magazynów	90	68,89
żywiecki	SPL.04	Organizacja transportu	69	98,55
żywiecki	TKO.07	Organizacja i prowadzenie ruchu pociągów	10	20
żywiecki	TKO.09	Wykonywanie robót związanych z utrzymaniem i naprawą pojazdów kolejowych	14	92,86

Spis tabel

TABELA 1 TERMINY EGZAMINÓW W SESJI STYCZNIOWEJ	6
TABELA 2 TERMIN EGZAMINÓW DLA TECHNIKA POŻARNICTWA	6
TABELA 3 TERMINY EGZAMINÓW W SESJI CZERWCOWE.....	6
TABELA 4 LICZBA SZKÓŁ/PLACÓWEK/OŚRODKÓW EGZAMINACYJNYCH W 2024 ROKU	7
TABELA 5 LICZBA ZDAJĄCYCH EGZAMIN POTWIERDZAJĄCY KWALIFIKACJE W ZAWODZIE, KTÓRZY PRZYSTĄPILI PRZYNAJMNIEJ DO JEDNEJ CZĘŚCI EGZAMINU W 2024 ROKU	8
TABELA 6 LICZBA ZDAJĄCYCH EGZAMIN POTWIERDZAJĄCY KWALIFIKACJE W ZAWODZIE, KTÓRZY PRZYSTĄPILI DO OBU CZĘŚCI EGZAMINU W 2024 ROKU	8
TABELA 7 ZDAWALNOŚĆ EGZAMINU POTWIERDZAJĄCEGO KWALIFIKACJE W ZAWODZIE	9
TABELA 8 ZDAWALNOŚĆ EGZAMINU ZAWODOWEGO OGÓŁEM W POSZCZEGÓLNYCH KWALIFIKACJACH	10
TABELA 9 LICZBA SZKÓŁ/PLACÓWEK/OŚRODKÓW EGZAMINACYJNYCH W 2024 R.	13
TABELA 10 LICZBA ZDAJĄCYCH EGZAMIN POTWIERDZAJĄCY KWALIFIKACJE W ZAWODZIE, KTÓRZY PRZYSTĄPILI PRZYNAJMNIEJ DO JEDNEJ CZĘŚCI EGZAMINU W 2024 ROKU.	14
TABELA 11 LICZBA ZDAJĄCYCH EGZAMIN POTWIERDZAJĄCY KWALIFIKACJE W ZAWODZIE, KTÓRZY PRZYSTĄPILI DO OBU CZĘŚCI EGZAMINU W 2024 ROKU.	14
TABELA 12 ZDAWALNOŚĆ EGZAMINU POTWIERDZAJĄCEGO KWALIFIKACJE W ZAWODZIE	15
TABELA 13 ZDAWALNOŚĆ EGZAMINU ZAWODOWEGO OGÓŁEM W POSZCZEGÓLNYCH KWALIFIKACJACH	16
TABELA 14 LICZBA SZKÓŁ/PLACÓWEK/OŚRODKÓW EGZAMINACYJNYCH W 2024 R.	19
TABELA 15 LICZBA ZDAJĄCYCH EGZAMIN POTWIERDZAJĄCY KWALIFIKACJE W ZAWODZIE, KTÓRZY PRZYSTĄPILI PRZYNAJMNIEJ DO JEDNEJ CZĘŚCI EGZAMINU W 2024 ROKU.	20
TABELA 16 LICZBA ZDAJĄCYCH EGZAMIN POTWIERDZAJĄCY KWALIFIKACJE W ZAWODZIE, KTÓRZY PRZYSTĄPILI DO OBU CZĘŚCI EGZAMINU	20
TABELA 17 ZDAWALNOŚĆ EGZAMINU POTWIERDZAJĄCEGO KWALIFIKACJE W ZAWODZIE	21
TABELA 18 ZDAWALNOŚĆ EGZAMINU OGÓŁEM ORAZ Z PODZIAŁEM NA UCZNIÓW, ABSOLWENTÓW I KURSANTÓW W POSZCZEGÓLNYCH KWALIFIKACJACH WYRAŻONA	22
TABELA 19 ZDAWALNOŚĆ EGZAMINU ZAWODOWEGO OGÓŁEM W POSZCZEGÓLNYCH KWALIFIKACJACH	37
TABELA 20 ZDAWALNOŚĆ EGZAMINU ZAWODOWEGO W POSZCZEGÓLNYCH KWALIFIKACJACH – SZKOŁA BRANŻOWA, TECHNIKUM, SZKOŁA POLICEALNA	51
TABELA 21 ZDAWALNOŚĆ EGZAMINU ZAWODOWEGO W POSZCZEGÓLNYCH KWALIFIKACJACH – EKSTERNI	64
TABELA 22 ZDAWALNOŚĆ EGZAMINU ZAWODOWEGO W POSZCZEGÓLNYCH KWALIFIKACJACH – ABSOLWENCI SZKÓŁ	67
TABELA 23 ZDAWALNOŚĆ EGZAMINU ZAWODOWEGO W POSZCZEGÓLNYCH KWALIFIKACJACH – KWALIFIKACYJNY KURS ZAWODOWY .	75
TABELA 24 ZDAWALNOŚĆ EGZAMINU ZAWODOWEGO W POWIATACH W WOJEWÓDZTWIE ŚLĄSKIM – SZKOŁA BRANŻOWA, TECHNIKUM ORAZ SZKOŁA POLICEALNA	104
TABELA 25 ZDAWALNOŚĆ EGZAMINU ZAWODOWEGO W POWIATACH W WOJEWÓDZTWIE ŚLĄSKIM Z WYSZCZEGÓLNIENIEM KWALIFIKACJI – SZKOŁA BRANŻOWA, TECHNIKUM ORAZ SZKOŁA POLICEALNA	107

Spis wykresów

RYSUNEK 1 ZDAWALNOŚĆ CZĘŚCI PISEMNEJ EGZAMINU OGÓŁEM W POSZCZEGÓLNYCH KWALIFIKACJACH (AUD.02–BUD.23) W 2024 ROKU	80
RYSUNEK 2 ZDAWALNOŚĆ CZĘŚCI PISEMNEJ EGZAMINU OGÓŁEM W POSZCZEGÓLNYCH KWALIFIKACJACH (BUD.24–ELE.03) W 2024 ROKU	82
RYSUNEK 3 ZDAWALNOŚĆ CZĘŚCI PISEMNEJ EGZAMINU OGÓŁEM W POSZCZEGÓLNYCH KWALIFIKACJACH (ELE.04–GIW.02) W 2024 ROKU	83
RYSUNEK 4 ZDAWALNOŚĆ CZĘŚCI PISEMNEJ EGZAMINU OGÓŁEM W POSZCZEGÓLNYCH KWALIFIKACJACH (GIW.05–INF.04) W 2024 ROKU	83
RYSUNEK 5 ZDAWALNOŚĆ CZĘŚCI PISEMNEJ EGZAMINU OGÓŁEM W POSZCZEGÓLNYCH KWALIFIKACJACH (INF.05–MED.11) W 2024 ROKU	84
RYSUNEK 6 ZDAWALNOŚĆ CZĘŚCI PISEMNEJ EGZAMINU OGÓŁEM W POSZCZEGÓLNYCH KWALIFIKACJACH (MED.12–PGF.02) W 2024 ROKU	85
RYSUNEK 7 ZDAWALNOŚĆ CZĘŚCI PISEMNEJ EGZAMINU OGÓŁEM W POSZCZEGÓLNYCH KWALIFIKACJACH (PGF.03–SPL.01) W 2024 ROKU	86
RYSUNEK 8 ZDAWALNOŚĆ CZĘŚCI PISEMNEJ EGZAMINU OGÓŁEM W POSZCZEGÓLNYCH KWALIFIKACJACH (SPL.02–TLO.03) W 2024 ROKU	87
RYSUNEK 9 ZDAWALNOŚĆ CZĘŚCI PRAKTYCZNEJ EGZAMINU OGÓŁEM W POSZCZEGÓLNYCH KWALIFIKACJACH (AUD.02–BUD.23) W 2024 ROKU	88
RYSUNEK 10 ZDAWALNOŚĆ CZĘŚCI PRAKTYCZNEJ EGZAMINU OGÓŁEM W POSZCZEGÓLNYCH KWALIFIKACJACH (BUD.24–ELE.03) W 2024 ROKU	89
RYSUNEK 11 ZDAWALNOŚĆ CZĘŚCI PRAKTYCZNEJ EGZAMINU OGÓŁEM W POSZCZEGÓLNYCH KWALIFIKACJACH (ELE.04–GIW.02) W 2024 ROKU	90
RYSUNEK 12 ZDAWALNOŚĆ CZĘŚCI PRAKTYCZNEJ EGZAMINU OGÓŁEM W POSZCZEGÓLNYCH KWALIFIKACJACH (GIW.05–INF.04) W 2024 ROKU	91
RYSUNEK 13 ZDAWALNOŚĆ CZĘŚCI PRAKTYCZNEJ EGZAMINU OGÓŁEM W POSZCZEGÓLNYCH KWALIFIKACJACH (INF.05–MED.11) W 2024 ROKU	92
RYSUNEK 14 ZDAWALNOŚĆ CZĘŚCI PRAKTYCZNEJ EGZAMINU OGÓŁEM W POSZCZEGÓLNYCH KWALIFIKACJACH (MED.12–PGF.02) W 2024 ROKU	93
RYSUNEK 15 ZDAWALNOŚĆ CZĘŚCI PRAKTYCZNEJ EGZAMINU OGÓŁEM W POSZCZEGÓLNYCH KWALIFIKACJACH (PGF.03–SPL.01) W 2024 ROKU	94
RYSUNEK 16 ZDAWALNOŚĆ CZĘŚCI PRAKTYCZNEJ EGZAMINU OGÓŁEM W POSZCZEGÓLNYCH KWALIFIKACJACH (SPL.02–TLO.03) W 2024 ROKU	95
RYSUNEK 17 ZDAWALNOŚĆ OBU CZĘŚCI EGZAMINU OGÓŁEM W POSZCZEGÓLNYCH KWALIFIKACJACH (AUD.02–BUD.25) W 2024 ROKU	96
RYSUNEK 18 ZDAWALNOŚĆ OBU CZĘŚCI EGZAMINU OGÓŁEM W POSZCZEGÓLNYCH KWALIFIKACJACH (BUD.28–ELE.05) W 2024 ROKU	97
RYSUNEK 19 ZDAWALNOŚĆ OBU CZĘŚCI EGZAMINU OGÓŁEM W POSZCZEGÓLNYCH KWALIFIKACJACH (ELE.06–GIW.09) W 2024 ROKU	98
RYSUNEK 20 ZDAWALNOŚĆ OBU CZĘŚCI EGZAMINU OGÓŁEM W POSZCZEGÓLNYCH KWALIFIKACJACH (GIW.11–INF.07) W 2024 ROKU	99
RYSUNEK 21 ZDAWALNOŚĆ OBU CZĘŚCI EGZAMINU OGÓŁEM W POSZCZEGÓLNYCH KWALIFIKACJACH (INF.08–MED.13) W 2024 ROKU	100
RYSUNEK 22 ZDAWALNOŚĆ OBU CZĘŚCI EGZAMINU OGÓŁEM W POSZCZEGÓLNYCH KWALIFIKACJACH (MED.14–PGF.04) W 2024 ROKU	101
RYSUNEK 23 ZDAWALNOŚĆ OBU CZĘŚCI EGZAMINU OGÓŁEM W POSZCZEGÓLNYCH KWALIFIKACJACH (PGF.05–SPL.03) W 2024 ROKU	102
RYSUNEK 24 ZDAWALNOŚĆ OBU CZĘŚCI EGZAMINU OGÓŁEM W POSZCZEGÓLNYCH KWALIFIKACJACH (SPL.04–TLO.03) W 2024 ROKU	103
RYSUNEK 25 ZDAWALNOŚĆ EGZAMINU W POWIATACH W WOJEWÓDZTWIE ŚLĄSKIM – SZKOŁA BRANŻOWA, TECHNIKUM ORAZ SZKOŁA POLICEALNA	106